



# แผนอัตรากำลัง ๓ ปี

(ฉบับปรับปรุงครั้งที่ ๑)

ประจำปีงบประมาณ

พ.ศ. ๒๕๖๔ - ๒๕๖๖

องค์การบริหารส่วนตำบลห้วยหิน

อำเภอชัยบาดาล จังหวัดลพบุรี

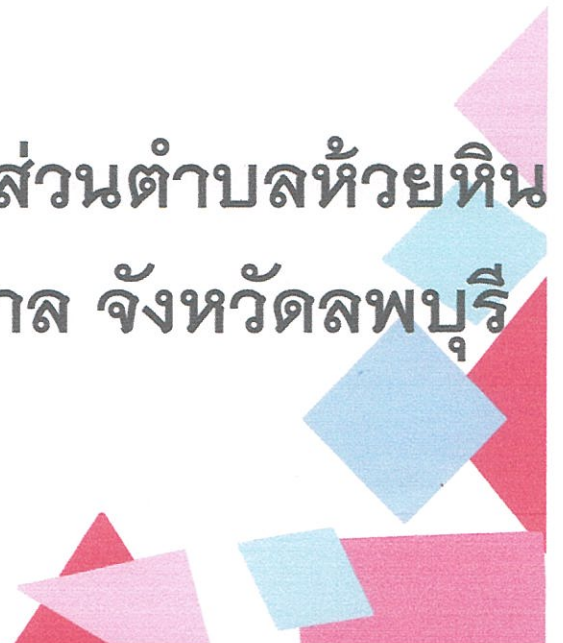

## คำนำ

การจัดทำแผนอัตรากำลัง ๓ ปี (ฉบับปรับปรุงครั้งที่ ๑) ประจำปีงบประมาณ พ.ศ. ๒๕๖๔ – ๒๕๖๖ ขององค์การบริหารส่วนตำบลห้วยหิน อำเภอยะบะดี จังหวัดลพบุรี มีวัตถุประสงค์เพื่อนำไปใช้เป็นเครื่องมือในการวางแผนการใช้อัตรากำลังคน การพัฒนากำลังคนให้สามารถดำเนินการตามภารกิจขององค์การบริหารส่วนตำบลห้วยหิน ได้สำเร็จตามวัตถุประสงค์และเป็นไปอย่างมีประสิทธิภาพและประสิทธิผล

การจัดทำแผนอัตรากำลัง ๓ ปี (ฉบับปรับปรุงครั้งที่ ๑) ประจำปีงบประมาณ พ.ศ. ๒๕๖๔ – ๒๕๖๖ ทำให้องค์การบริหารส่วนตำบลห้วยหินสามารถคาดคะเนได้ว่าในอนาคตในช่วงระยะเวลา ๓ ปี ข้างหน้า จะมีการใช้อัตรากำลังพนักงานส่วนตำบล และพนักงานจ้างตำแหน่งใด จำนวนเท่าใด จึงจะเหมาะสมกับปริมาณงานและภารกิจของหน่วยงาน อีกทั้งเป็นการกำหนดทิศทางและเป้าหมายในการพัฒนาพนักงานส่วนตำบลและพนักงานจ้าง และสามารถใช้เป็นเครื่องมือในการควบคุมการใช้จ่ายด้านการบริหารงานบุคคล ไม่ให้เกินกว่าร้อยละ ๔๐ ของงบประมาณรายจ่ายประจำปี ได้อีกด้วย

ที่ผ่านมาองค์การบริหารส่วนตำบลห้วยหินได้มีการจัดทำแผนอัตรากำลัง ๓ ปี ในรอบปีงบประมาณ พ.ศ. ๒๕๖๑ – ๒๕๖๓ ซึ่งขณะนี้ได้ครบกำหนดระยะเวลาการใช้แผนอัตรากำลัง ๓ ปี ดังกล่าวดังนั้น เพื่อให้การบริหารงานบุคคลของหน่วยงานเป็นไปอย่างต่อเนื่อง องค์การบริหารส่วนตำบลห้วยหิน จึงได้จัดทำแผนอัตรากำลัง ๓ ปี สำหรับปีงบประมาณ พ.ศ. ๒๕๖๔-๒๕๖๖ (ฉบับปรับปรุงครั้งที่ ๑) ฉบับนี้ขึ้น เพื่อใช้เป็นเครื่องมือในการวางแผนการใช้อัตรากำลังคน การพัฒนากำลังคนให้สามารถดำเนินการตามภารกิจขององค์การบริหารส่วนตำบลให้สำเร็จลุล่วงเป็นไปตามวัตถุประสงค์ที่กำหนดไว้ และเป็นไปอย่างมีประสิทธิภาพและประสิทธิผล

องค์การบริหารส่วนตำบลห้วยหิน  
อำเภอยะบะดี จังหวัดลพบุรี

## สารบัญ

| เรื่อง  | หน้า |
|---|------|
| ๑. บัญชีขอความเห็นชอบการกำหนดโครงสร้างการแบ่งส่วนราชการ<br>อบต.ห้วยหิน อำเภอย้ายบดาด จังหวัดลพบุรี                                      | ๑    |
| ๒. บัญชีข้อกำหนดตำแหน่งตามการกำหนดโครงสร้างส่วนราชการฯ<br>กรอบอัตรากำลัง ๓ ปี ระหว่างปี ๒๕๖๔ - ๒๕๖๖ (ฉบับปรับปรุง ครั้งที่ ๑) พ.ศ. ๒๕๖๔ | ๒    |
| ๓. การค่าใช้จ่าย (ก่อน/หลังกำหนดตำแหน่งเพิ่ม)   | ๕    |
| ๔. โครงสร้างสำนักปลัดองค์การบริหารส่วนตำบลห้วยหิน   | ๗    |
| ๕. โครงสร้างกองคลังองค์การบริหารส่วนตำบลห้วยหิน   | ๘    |
| ๖. โครงสร้างกองช่างองค์การบริหารส่วนตำบลห้วยหิน   | ๑๑   |
| ๗. โครงสร้างกองการศึกษา ศาสนา และวัฒนธรรม องค์การบริหารส่วนตำบลห้วยหิน  | ๑๐   |
| ๘. โครงสร้างหน่วยตรวจสอบภายใน องค์การบริหารส่วนตำบลห้วยหิน  | ๑๑   |
| ๙. แผนภูมิโครงสร้างส่วนราชการและระดับตำแหน่งขององค์การบริหารส่วนตำบลห้วยหิน   | ๑๒   |
| ๑๐. บัญชีแสดงจัดคนสู่ตำแหน่งและการกำหนดเลขที่ตำแหน่งในส่วนราชการ  | ๑๓   |

### ภาคผนวก

- ประกาศ เรื่อง การกำหนดโครงสร้างการแบ่งส่วนราชการ วิธีการบริหารและการปฏิบัติงานของ  
พนักงานส่วนตำบลและกิจการอันเกี่ยวกับการบริหารงานบุคคลในองค์การบริหารส่วนตำบล
- ประกาศ เรื่อง การกำหนดกอง หรือส่วนราชการที่เรียกชื่ออย่างอื่นขององค์การบริหารส่วนตำบล

บัญชีข้อความเห็นชอบการกำหนดโครงสร้างการแบ่งส่วนราชการ  
อบต.ห้วยหิน อำเภอย้ายบาศาล จังหวัดลพบุรี

| โครงสร้างตามแผนอัตรากำลัง(เดิม)  | โครงสร้างตามแผนอัตรากำลัง(ใหม่)  | หมายเหตุ |
|--|--|----------|
| <p><u>๑. สำนักงานปลัด อบต.</u></p> <p>๑.๑ งานบริหารงานทั่วไป<br/>๑.๒ งานนโยบายและแผน<br/>๑.๓ งานกฎหมายและคดี<br/>๑.๔ งานป้องกันและบรรเทาสาธารณภัย</p> <p><u>๒. กองคลัง</u></p> <p>๒.๑ งานการเงิน<br/>๒.๒ งานบัญชี<br/>๒.๒ งานพัฒนาและจัดเก็บรายได้<br/>๒.๓ งานทะเบียนทรัพย์สินและพัสดุ</p> <p><u>๓. กองช่าง</u></p> <p>๓.๑ งานก่อสร้าง<br/>๓.๒ งานออกแบบ และควบคุมอาคาร<br/>๓.๓ งานผังเมือง<br/>๓.๔ งานประสานสาธารณูปโภค</p> <p><u>๔. กองการศึกษา ศาสนาและวัฒนธรรม</u></p> <p>๔.๑ งานบริหารการศึกษา<br/>๔.๒ งานส่งเสริมการศึกษา ศาสนาและวัฒนธรรม<br/>๔.๓ งานศูนย์พัฒนาเด็กเล็ก</p> | <p><u>๑. สำนักงานปลัด อบต.</u></p> <p>๑.๑ งานบริหารงานทั่วไป<br/>๑.๒ งานนโยบายและแผน<br/>๑.๓ งานกฎหมายและคดี<br/>๑.๔ งานป้องกันและบรรเทาสาธารณภัย<br/>๑.๕ งานการเจ้าหน้าที่<br/>๑.๖ งานกิจการสภา อบต.<br/>๑.๗ งานสาธารณสุขและสิ่งแวดล้อม<br/>๑.๘ งานส่งเสริมการเกษตร</p> <p><u>๒. กองคลัง</u></p> <p>๒.๑ งานการเงิน<br/>๒.๒ งานบัญชี<br/>๒.๓ งานพัฒนาและจัดเก็บรายได้<br/>๒.๔ งานทะเบียนทรัพย์สินและพัสดุ</p> <p><u>๓. กองช่าง</u></p> <p>๓.๑ งานก่อสร้าง<br/>๓.๒ งานออกแบบ และควบคุมอาคาร<br/>๓.๓ งานผังเมือง<br/>๓.๔ งานประสานสาธารณูปโภค</p> <p><u>๔. กองการศึกษา ศาสนาและวัฒนธรรม</u></p> <p>๔.๑ งานบริหารการศึกษา<br/>๔.๒ งานส่งเสริมการศึกษา ศาสนาและวัฒนธรรม<br/>๔.๓ งานศูนย์พัฒนาเด็กเล็ก</p> <p><u>๕. หน่วยตรวจสอบภายใน</u></p> <p>๕.๑. งานตรวจสอบภายใน</p> |          |

รับรองข้อมูลถูกต้อง

(นายสมคิด พ่วงโพธิ์)

นายกองค์การบริหารส่วนตำบลห้วยหิน

บัญชีข้อกำหนดตำแหน่งตามการกำหนดโครงสร้างส่วนราชการ  
 กรอบอัตรากำลัง ๓ ปี ระหว่างปี ๒๕๖๕ - ๒๕๖๖ (ฉบับปรับปรุง ครั้งที่ ๑) พ.ศ. ๒๕๖๕

| ส่วนราชการ   | กรอบ<br>อัตรา<br>กำลังเดิม<br>(ปัจจุบัน) | กรอบอัตรากำลังใหม่ |      |      | เพิ่ม/ลด |      |      | หมายเหตุ     |
|--|--|--------------------|------|------|----------|------|------|--------------|
|  |  | ๒๕๖๕               | ๒๕๖๕ | ๒๕๖๖ | ๒๕๖๕     | ๒๕๖๕ | ๒๕๖๖ |              |
| ปลัดองค์การบริหารส่วนตำบล<br>(นักบริหารงานท้องถิ่น ระดับต้น)<br>๕๑-๓-๐๐-๑๑๐๑-๐๐๑ | ๑  | ๑                  | ๑    | ๑    | -        | -    | -    |              |
| <b>สำนักปลัด</b>   |  |                    |      |      |          |      |      |              |
| หัวหน้าสำนักปลัด (นักบริหารงานทั่วไป ระดับต้น)<br>๕๑-๓-๐๑-๒๑๐๑-๐๐๑               | ๑  | ๑                  | ๑    | ๑    | -        | -    | -    | ว่างเต็ม     |
| นักทรัพยากรบุคคลชำนาญการ ปฏิบัติการ/ชำนาญการ<br>๕๑-๓-๐๑-๓๑๐๒-๐๐๑                 | ๑  | -                  | ๑    | ๑    | -        | -    | -    | ว่างเต็ม     |
| นักวิเคราะห์นโยบายและแผน ปฏิบัติการ/ชำนาญการ<br>๕๑-๓-๐๑-๓๑๐๓-๐๐๑                 | ๑  | ๑                  | ๑    | ๑    | -        | -    | -    | ว่างเต็ม     |
| นักพัฒนาชุมชน ปฏิบัติการ<br>๕๑-๓-๐๑-๓๑๐๑-๐๐๑                                     | ๑  | ๑                  | ๑    | ๑    | -        | -    | -    |              |
| เจ้าพนักงานธุรการ ปฏิบัติงาน<br>๕๑-๓-๐๑-๕๑๐๑-๐๐๑                                 | ๑  | ๑                  | ๑    | ๑    | -        | -    | -    |              |
| เจ้าพนักงานป้องกันและบรรเทาสาธารณภัย ปฏิบัติงาน/<br>ชำนาญงาน<br>๕๑-๓-๐๑-๕๑๐๕-๐๐๑ | ๑  | ๑                  | ๑    | ๑    | -        | -    | -    | ว่างเต็ม     |
| <b>พนักงานจ้างตามภารกิจ</b>  |  |                    |      |      |          |      |      |              |
| ผู้ช่วยนักพัฒนาชุมชน   | ๑  | ๑                  | ๑    | ๑    | -        | -    | -    |              |
| ผู้เจ้าพนักงานพัฒนาชุมชน   | ๑  | ๑                  | ๑    | ๑    | -        | -    | -    |              |
| ผู้ช่วยเจ้าพนักงานธุรการ   | ๑  | ๑                  | ๑    | ๑    | -        | -    | -    |              |
| พนักงานขับรถยนต์   | ๑  | ๑                  | ๑    | ๑    | -        | -    | -    |              |
| <b>พนักงานจ้างทั่วไป</b>   |  |                    |      |      |          |      |      |              |
| คนงาน  | ๑  | ๑                  | ๑    | ๑    | -        | -    | -    |              |
| นักการภารโรง   | ๑  | ๑                  | ๑    | ๑    | -        | -    | -    |              |
| คนงานทั่วไป  | ๕  | ๕                  | ๕    | ๕    | -        | -    | -    | ว่างเต็ม (๒) |

| ส่วนราชการ  | กรอบ<br>อัตรา<br>กำลังเดิม<br>(ปัจจุบัน) | กรอบอัตรากำลังใหม่ |      |      | เพิ่ม/ลด |      |      | หมายเหตุ |
|---|--|--------------------|------|------|----------|------|------|----------|
|   |  | ๒๕๖๔               | ๒๕๖๕ | ๒๕๖๖ | ๒๕๖๔     | ๒๕๖๕ | ๒๕๖๖ |          |
| <b>กองคลัง</b>  |  |                    |      |      |          |      |      |          |
| ผู้อำนวยการกองคลัง (นักบริหารงานการคลัง ระดับต้น)<br>๕๑-๓-๐๔-๒๑๐๒-๐๐๑                       | ๑  | ๑                  | ๑    | ๑    | -        | -    | -    |          |
| นักวิชาการเงินและบัญชี ชำนาญการ<br>๕๑-๓-๐๔-๓๒๐๑-๐๐๑   | ๑  | ๑                  | ๑    | ๑    | -        | -    | -    |          |
| เจ้าพนักงานจัดเก็บรายได้ ปฏิบัติงาน<br>๕๑-๓-๐๔-๓๒๐๓-๐๐๑                                     | ๑  | ๑                  | ๑    | ๑    | -        | -    | -    |          |
| เจ้าพนักงานพัสดุ ปฏิบัติงาน<br>๕๑-๓-๐๔-๔๒๐๓-๐๐๑   | ๑  | ๑                  | ๑    | ๑    | -        | -    | -    |          |
| <b>พนักงานจ้างตามภารกิจ</b>   |  |                    |      |      |          |      |      |          |
| ผู้ช่วยเจ้าพนักงานการเงินและบัญชี   | ๑  | ๑                  | ๑    | ๑    | -        | -    | -    |          |
| ผู้ช่วยเจ้าพนักงานพัสดุ   | ๑  | ๑                  | ๑    | ๑    | -        | -    | -    |          |
| ผู้ช่วยเจ้าพนักงานจัดเก็บรายได้   | ๑  | ๑                  | ๑    | ๑    | -        | -    | -    |          |
| <b>กองช่าง</b>  |  |                    |      |      |          |      |      |          |
| ผู้อำนวยการกองช่าง (นักบริหารงานช่าง ระดับต้น)<br>๕๑-๓-๐๕-๒๑๐๓-๐๐๑                          | ๑  | ๑                  | ๑    | ๑    | -        | -    | -    |          |
| นักจัดการงานช่าง ปฏิบัติการ<br>๕๑-๓-๐๕-๓๗๐๗-๐๐๑   | ๑  | ๑                  | ๑    | ๑    | -        | -    | -    |          |
| นายช่างโยธา ปฏิบัติงาน/ชำนาญงาน<br>๕๑-๓-๐๕-๔๗๐๑-๐๐๑   | ๑  | ๑                  | ๑    | ๑    | -        | -    | -    | ว่างเต็ม |
| <b>พนักงานจ้างตามภารกิจ</b>   |  |                    |      |      |          |      |      |          |
| ผู้ช่วยนายช่างโยธา  | ๑  | ๑                  | ๑    | ๑    | -        | -    | -    | ว่างเต็ม |
| ผู้ช่วยนักจัดการงานทั่วไป   | ๑  | ๑                  | ๑    | ๑    | -        | -    | -    |          |
| <b>กองการศึกษา ศาสนาและวัฒนธรรม</b>   |  |                    |      |      |          |      |      |          |
| ผู้อำนวยการกองการศึกษา ศาสนาและวัฒนธรรม<br>(นักบริหารการศึกษา ระดับต้น)<br>๕๑-๓-๐๘-๒๑๐๗-๐๐๑ | ๑  | ๑                  | ๑    | ๑    | -        | -    | -    | ว่างเต็ม |
| นักวิชาการศึกษา ปฏิบัติการ<br>๕๑-๓-๐๘-๓๘๐๓-๐๐๑  | ๑  | ๑                  | ๑    | ๑    | -        | -    | -    |          |
| ครู ค.ศ. ๑<br>๕๑-๓-๐๘-๖๖๐๐๐-๖๓  | ๑  | ๑                  | ๑    | ๑    |          |      |      | ว่างเต็ม |
| ครูผู้ดูแลเด็ก<br>๕๑-๓-๐๘-๖๖๐๐๐-๖๔  | ๑  | ๑                  | ๑    | ๑    |          |      |      | ว่างเต็ม |
| ส่วนราชการ  | กรอบ                                     | กรอบอัตรากำลังใหม่ |      |      | เพิ่ม/ลด |      |      | หมายเหตุ |

|  | อัตรา<br>กำลังเดิม<br>(ปัจจุบัน) | ๒๕๖๔ | ๒๕๖๕ | ๒๕๖๖ | ๒๕๖๗ | ๒๕๖๘ | ๒๕๖๙ | ๒๕๖๖ |            |
|--|----------------------------------|------|------|------|------|------|------|------|------------|
| <b>กองการศึกษา ศาสนาและวัฒนธรรม (ต่อ)</b>                      |                                  |      |      |      |      |      |      |      |            |
| พนักงานจ้างตามภารกิจ<br>ผู้ช่วยครูผู้ดูแลเด็ก                  | ๓                                | ๓    | ๓    | ๓    | -    | -    | -    |      |            |
| <b>หน่วยตรวจสอบภายใน</b>                                       |                                  |      |      |      |      |      |      |      |            |
| นักวิชาการตรวจสอบภายใน ปฏิบัติการ/ชำนาญการ<br>๕๑-๓-๑๒-๓๒๐๕-๐๐๑ | -                                | -    | -    | -    | +๑   | -    | -    |      | กำหนดเพิ่ม |
| <b>รวม</b>   | ๓๖                               | ๓๖   | ๓๖   | ๓๖   | +๑   | -    | -    |      |            |

รับรองข้อมูลถูกต้อง



(นายสมคิด พ่วงโพธิ์)

นายกองค์การบริหารส่วนตำบลห้วยหิน

การค่าใช้จ่าย (ก่อน/หลังกำหนดตำแหน่งเพิ่ม)

| ชื่อสายงาน                          | ระดับ<br>ตำแหน่ง | จำนวน<br>ทั้งหมด | จำนวนที่มีอยู่ปัจจุบัน |                  |                                 | อัตราตำแหน่งที่คาดว่าจะต้อง<br>ใช้ในช่วงระยะ 3 ปีข้างหน้า |      |      | อัตรากำลังคน เพิ่ม/ลด |      |      | ค่าใช้จ่ายที่เพิ่มขึ้น |        |        | ค่าใช้จ่ายรวม |         |         | หมายเหตุ |
|-------------------------------------|------------------|------------------|------------------------|------------------|---------------------------------|---|------|------|-----------------------|------|------|------------------------|--------|--------|---------------|---------|---------|----------|
|                                     |                  |                  | จำนวน<br>(คน)          | เงินเดือน<br>(1) | เงิน<br>ประจำ<br>ตำแหน่ง<br>(๒) | 2564  | 2565 | 2566 | 2564                  | 2565 | 2566 | 2564                   | 2565   | 2566   | 2564          | 2565    | 2566    |          |
|                                     |                  |                  |                        |                  |                                 |   |      |      |                       |      |      |                        |        |        |               |         |         |          |
| องค์กรบริหารส่วนตำบล<br>สำนักปลัด   | ต้น              | 1                | 1                      | 416,160          | 48,000                          | 1   | 1    | 1    | -                     | -    | -    | 13,080                 | 13,080 | 13,200 | 477,240       | 490,320 | 503,520 |          |
| นำสำนักปลัด                         | ต้น              | 1                | 0                      | 393,600          | 42,000                          | 1   | 1    | 1    | -                     | -    | -    | 13,620                 | 13,620 | 13,620 | 449,220       | 462,840 | 476,460 |          |
| ทรัพยากรบุคคล                       | ปก/ชก            | 1                | 0                      | 355,320          | 0                               | 1   | 1    | 1    | -                     | -    | -    | 12,000                 | 12,000 | 12,000 | 367,320       | 379,320 | 391,320 |          |
| เคราะห์นโยบายและแผน                 | ปก               | 1                | 0                      | 355,320          | 0                               | 1   | 1    | 1    | -                     | -    | -    | 12,000                 | 12,000 | 12,000 | 367,320       | 379,320 | 391,320 |          |
| พัฒนาชุมชน                          | ปก               | 1                | 1                      | 185,040          | 0                               | 1   | 1    | 1    | -                     | -    | -    | 9,600                  | 8,640  | 7,560  | 194,640       | 203,280 | 210,840 |          |
| พนักงานธุรการ                       | ปง               | 1                | 1                      | 140,400          | 0                               | 1   | 1    | 1    | -                     | -    | -    | 6,240                  | 6,120  | 6,000  | 146,640       | 152,760 | 158,760 |          |
| พนักงานป้องกัน<br>พนักงานจ้าง       | ปง/ชง            | 1                | 0                      | 297,900          | 0                               | 1   | 1    | 1    | -                     | -    | -    | 9,720                  | 9,720  | 9,720  | 307,620       | 317,340 | 327,060 |          |
| นักพัฒนาชุมชน                       |                  | 1                | 1                      | 180,000          | 0                               | 1   | 1    | 1    | -                     | -    | -    | -                      | 7,200  | 7,560  | 180,000       | 187,200 | 194,760 |          |
| ยเจ้าหน้าที่ธุรการ                  |                  | 1                | 1                      | 138,000          | 0                               | 1   | 1    | 1    | -                     | -    | -    | 5,520                  | 5,760  | 6,000  | 143,520       | 149,280 | 155,280 |          |
| ยเจ้าหน้าที่พัฒนาชุมชน              |                  | 1                | 0                      | 112,800          | 0                               | 1   | 1    | 1    | -                     | -    | -    | 4,560                  | 4,800  | 8,520  | 117,360       | 122,160 | 130,680 |          |
| บรณยนต์                             |                  | 1                | 1                      | 142,200          | 0                               | 1   | 1    | 1    | -                     | -    | -    | 5,760                  | 6,000  | 6,240  | 147,960       | 148,200 | 148,440 |          |
| เวน                                 |                  | 1                | 1                      | 108,000          | 0                               | 1   | 1    | 1    | -                     | -    | -    | 4,320                  | 4,560  | 4,680  | 112,320       | 112,560 | 112,680 |          |
| เวรการโรง<br>าน                     |                  | 1                | 1                      | 108,000          | 0                               | 1   | 1    | 1    | -                     | -    | -    | 4,320                  | 4,560  | 4,680  | 112,320       | 112,560 | 112,680 |          |
|                                     |                  | 4                | 2                      | 432,000          | 0                               | 4   | 4    | 4    | -                     | -    | -    | 17,280                 | 18,240 | 18,720 | 449,280       | 450,240 | 450,720 |          |
| กองคลัง                             |                  |                  |                        |                  |                                 |   |      |      |                       |      |      |                        |        |        |               |         |         |          |
| นวยการกองคลัง                       | ต้น              | 1                | 1                      | 448,920          | 42,000                          | 1   | 1    | 1    | -                     | -    | -    | 13,320                 | 13,320 | 15,240 | 504,240       | 517,560 | 532,800 |          |
| ษาการเงินและบัญชี                   | ชก               | 1                | 1                      | 376,080          | 0                               | 1   | 1    | 1    | -                     | -    | -    | 13,320                 | 13,320 | 13,440 | 389,400       | 402,720 | 416,160 |          |
| พนักงานพัสดุ                        | ปง               | 1                | 1                      | 181,680          | 0                               | 1   | 1    | 1    | -                     | -    | -    | 6,960                  | 7,440  | 7,440  | 188,640       | 196,080 | 203,520 |          |
| พนักงานจัดเก็บรายได้<br>พนักงานจ้าง | ปง               | 1                | 1                      | 138,120          | 0                               | 1   | 1    | 1    | -                     | -    | -    | 5,400                  | 6,120  | 6,000  | 143,520       | 149,640 | 155,640 |          |
| ยเจ้าหน้าที่วิชาการงานและบัญชี      |                  | 1                | 1                      | 165,240          | 0                               | 1   | 1    | 1    | -                     | -    | -    | 6,600                  | 6,960  | 7,200  | 171,840       | 178,800 | 186,000 |          |
| ยเจ้าหน้าที่จัดเก็บรายได้           |                  | 1                | 1                      | 139,320          | 0                               | 1   | 1    | 1    | -                     | -    | -    | 5,640                  | 5,880  | 6,120  | 145,560       | 151,440 | 157,560 |          |
| ยเจ้าหน้าที่พัสดุ                   |                  | 1                | 1                      | 138,000          | 0                               | 1   | 1    | 1    | -                     | -    | -    | -                      | 5,520  | 5,760  | 138,000       | 143,520 | 149,280 |          |
| กองช่าง                             |                  |                  |                        |                  |                                 |   |      |      |                       |      |      |                        |        |        |               |         |         |          |
| นวยการกองช่าง                       | ต้น              | 1                | 1                      | 402,720          | 42,000                          | 1   | 1    | 1    | -                     | -    | -    | 13,440                 | 13,080 | 13,080 | 458,160       | 471,240 | 484,320 |          |
| ัดการงานช่าง                        | ปง               | 1                | 1                      | 253,680          | 0                               | 1   | 1    | 1    | -                     | -    | -    | 8,880                  | 8,640  | 8,880  | 262,560       | 271,200 | 280,080 |          |
| ช่างโยธา                            | ปง/ชง            | 1                | 0                      | 297,900          | 0                               | 1   | 1    | 1    | -                     | -    | -    | 9,720                  | 9,720  | 9,720  | 307,620       | 317,340 | 327,060 |          |



| ชื่อสายงาน                           | ระดับ<br>ตำแหน่ง | จำนวน<br>ทั้งหมด | จำนวนที่มีอยู่ปัจจุบัน |                  |                                 | อัตราตำแหน่งที่คาดว่าจะต้อง<br>ใช้ในวงระยะเวลา 3 ปีข้างหน้า |           |           | อัตรากำลังคน เพิ่ม/ลด |          |          | ค่าใช้จ่ายที่เพิ่มขึ้น |                |                | ค่าใช้จ่ายรวม    |                  |                  | หมายเหตุ |
|--------------------------------------|------------------|------------------|------------------------|------------------|---------------------------------|---|-----------|-----------|-----------------------|----------|----------|------------------------|----------------|----------------|------------------|------------------|------------------|----------|
|                                      |                  |                  | จำนวน<br>(คน)          | เงินเดือน<br>(1) | เงิน<br>ประจำ<br>ตำแหน่ง<br>(๒) | 2564  | 2565      | 2566      | 2564                  | 2565     | 2566     | 2564                   | 2565           | 2566           | 2564             | 2565             | 2566             |          |
|                                      |                  |                  |                        |                  |                                 |   |           |           |                       |          |          |                        |                |                |                  |                  |                  |          |
| <b>พนักงานจ้าง</b>                   |                  |                  |                        |                  |                                 |   |           |           |                       |          |          |                        |                |                |                  |                  |                  |          |
| ย่นักจัดการงานทั่วไป                 |                  | 1                | 1                      | 180,000          | 0                               | 1   | 1         | 1         | -                     | -        | -        | -                      | 7,200          | 7,560          | 180,000          | 187,200          | 194,760          |          |
| ย่นายช่างโยธา                        |                  | 1                | 0                      | 138,000          | 0                               | -   | -         | -         | -                     | -        | -        | -                      | 5,520          | 5,760          | 138,000          | 143,520          | 149,280          |          |
| กองการศึกษา ศาสนา และวัฒนธรรม        |                  |                  |                        |                  |                                 | -   | -         | -         | -                     | -        | -        | -                      |                |                |                  |                  |                  |          |
| นวยการกองการศึกษา ศาสนา และวัฒนธรรม  | ต้น              | 1                | 0                      | 393,600          | 42,000                          | 1   | 1         | 1         | -                     | -        | -        | 13,620                 | 13,620         | 13,620         | 449,220          | 462,840          | 476,460          |          |
| ชาการศึกษา                           | ปก/ชก            | 1                | 1                      | 355,320          | 0                               | 1   | 1         | 1         | -                     | -        | -        | 12,000                 | 12,000         | 12,000         | 367,320          | 379,320          | 391,320          |          |
| ดูแลเด็ก                             | ครูผู้ช่วย       | 2                | 0                      | 0                | 0                               | 2   | 2         | 2         | -                     | -        | -        | -                      | -              | -              | -                | -                | -                |          |
| <b>พนักงานจ้าง</b>                   |                  |                  |                        |                  |                                 |   |           |           |                       |          |          |                        |                |                |                  |                  |                  |          |
| ยครูผู้ดูแลเด็ก                      |                  | 1                | 1                      | 231,240          | 0                               | 1   | 1         | 1         | -                     | -        | -        | 9,240                  | 9,720          | 10,080         | 240,480          | 250,200          | 260,280          |          |
| ยครูผู้ดูแลเด็ก                      |                  | 1                | 1                      | 227,160          | 0                               | 1   | 1         | 1         | -                     | -        | -        | 9,120                  | 9,480          | 9,840          | 236,280          | 245,760          | 255,600          |          |
| ยครูผู้ดูแลเด็ก                      |                  | 1                | 1                      | 196,320          | 0                               | 1   | 1         | 1         | -                     | -        | -        | 7,920                  | 8,160          | 8,520          | 204,240          | 212,400          | 220,920          |          |
| <b>หน่วยตรวจสอบภายใน</b>             |                  |                  |                        |                  |                                 |   |           |           |                       |          |          |                        |                |                |                  |                  |                  |          |
| ชาการตรวจสอบภายใน                    | ปก/ชก            | 1                | 1                      | 355,320          | 0                               | 1   | 1         | 1         | +1                    | -        | -        | 12,000                 | 12,000         | 12,000         | 367,320          | 379,320          | 391,320          |          |
| <b>รวม</b>                           |                  | <b>37</b>        | <b>25</b>              | <b>7,983,360</b> | <b>216,000</b>                  | <b>36</b>   | <b>36</b> | <b>36</b> | <b>+1</b>             | <b>-</b> | <b>-</b> | <b>265,200</b>         | <b>294,000</b> | <b>302,760</b> | <b>8,465,160</b> | <b>8,727,480</b> | <b>8,996,880</b> |          |
| มาณการประโยชน์ตอบแทนอื่นไม่เกิน๑๕%   |                  |                  |                        |                  |                                 |   |           |           |                       |          |          |                        |                |                | 1,269,774        | 1,309,122        | 1,349,532        |          |
| เป็นค่าใช้จ่ายบุคคลทั้งสิ้น          |                  |                  |                        |                  |                                 |   |           |           |                       |          |          |                        |                |                | 9,734,934        | 10,036,602       | 10,346,412       |          |
| ับร้อยละ๔๐ ของงบประมาณรายจ่ายประจำปี |                  |                  |                        |                  |                                 |   |           |           |                       |          |          |                        |                |                | 36.06            | 35.45            | 34.88            |          |

ระมาณรายจ่ายประจำปี ๒๕๖๔ 1,269,774 27,000,000

ระมาณรายจ่ายประจำปี ๒๕๖๕ 1,309,122 28,309,122

ระมาณรายจ่ายประจำปี ๒๕๖๖ 1,349,532 29,658,654

โครงสร้างสำนักปลัดองค์การบริหารส่วนตำบลห้วยหิน

สำนักปลัด  
หัวหน้าสำนักปลัด อบต.  
(นักบริหารงานทั่วไป ระดับต้น) ๕๑-๓-๐๑-๒๑๐๑-๐๐๑  
(ว่าง)

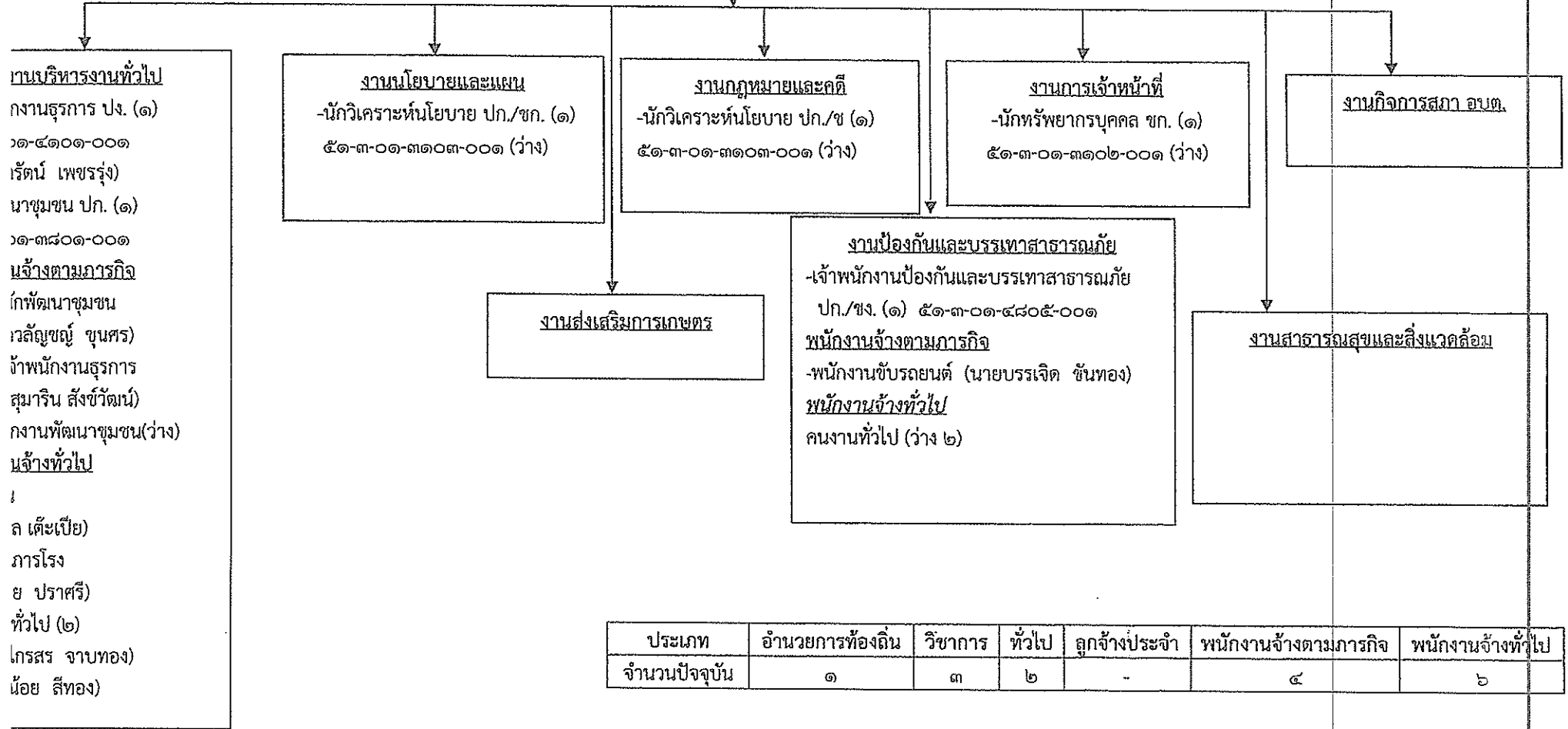

| ประเภท        | อำนาจการท้องถิ่น | วิชาการ | ทั่วไป | ลูกจ้างประจำ | พนักงานจ้างตามภารกิจ | พนักงานจ้างทั่วไป |
|---------------|------------------|---------|--------|--------------|----------------------|-------------------|
| จำนวนปัจจุบัน | ๑                | ๓       | ๒      | -            | ๔                    | ๒                 |

โครงสร้างองค์กร องค์การบริหารส่วนตำบลห้วยหิน

ผู้อำนวยการกองคลัง  
(นักบริหารงานการคลัง ระดับต้น)  
๕๑-๓-๐๔-๒๑๐๒-๐๐๑  
(นางวรารัตน์ ศรีนภา)

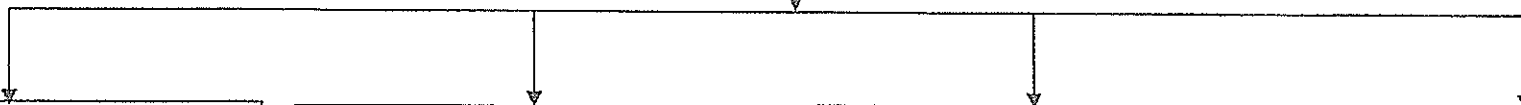

**งานการเงิน**  
โกวิทการการเงินและบัญชี ชก.  
๕๑-๓-๐๔-๓๒๐๑-๐๐๑ (๑)  
(นางสาวจารุณี จันทร์แป้น)

**งานบัญชี**  
**พนักงานจ้างตามภารกิจ**  
- ผู้ช่วยเจ้าพนักงานการเงินและบัญชี (๑)  
(น.ส.กัลยา ยงยีน)

**งานพัฒนาและจัดเก็บรายได้**  
- เจ้าพนักงานจัดเก็บรายได้ ปก..  
๕๑-๓-๐๔-๓๒๐๓-๐๐๑ (๑)  
(นางสาวอุษามณี ประดับมูข)  
**พนักงานจ้างตามภารกิจ**  
- ผู้ช่วยเจ้าพนักงานจัดเก็บรายได้ (๑)  
(น.ส.พิภุทธอง ระวิงทอง)

**งานทะเบียนทรัพย์สินและพัสดุ**  
- เจ้าพนักงานพัสดุ ปก.  
๕๑-๓-๐๕-๕๗๐๑-๐๐๑ (๑)  
(นายณรงค์ องค์อินทร์อ่อน)  
**พนักงานจ้างตามภารกิจ**  
- ผู้ช่วยเจ้าพนักงานพัสดุ (๑)  
(นางสาวสายชล ชื่นชวน)

| ประเภท        | อำนาจการท้องถิ่น | วิชาการ | ทั่วไป | ลูกจ้างประจำ | พนักงานจ้างตามภารกิจ | พนักงานจ้างทั่วไป |
|---------------|------------------|---------|--------|--------------|----------------------|-------------------|
| จำนวนปัจจุบัน | ๑                | ๑       | ๒      | -            | ๒                    | -                 |

โครงสร้างกองช่าง องค์การบริหารส่วนตำบลห้วยหิน

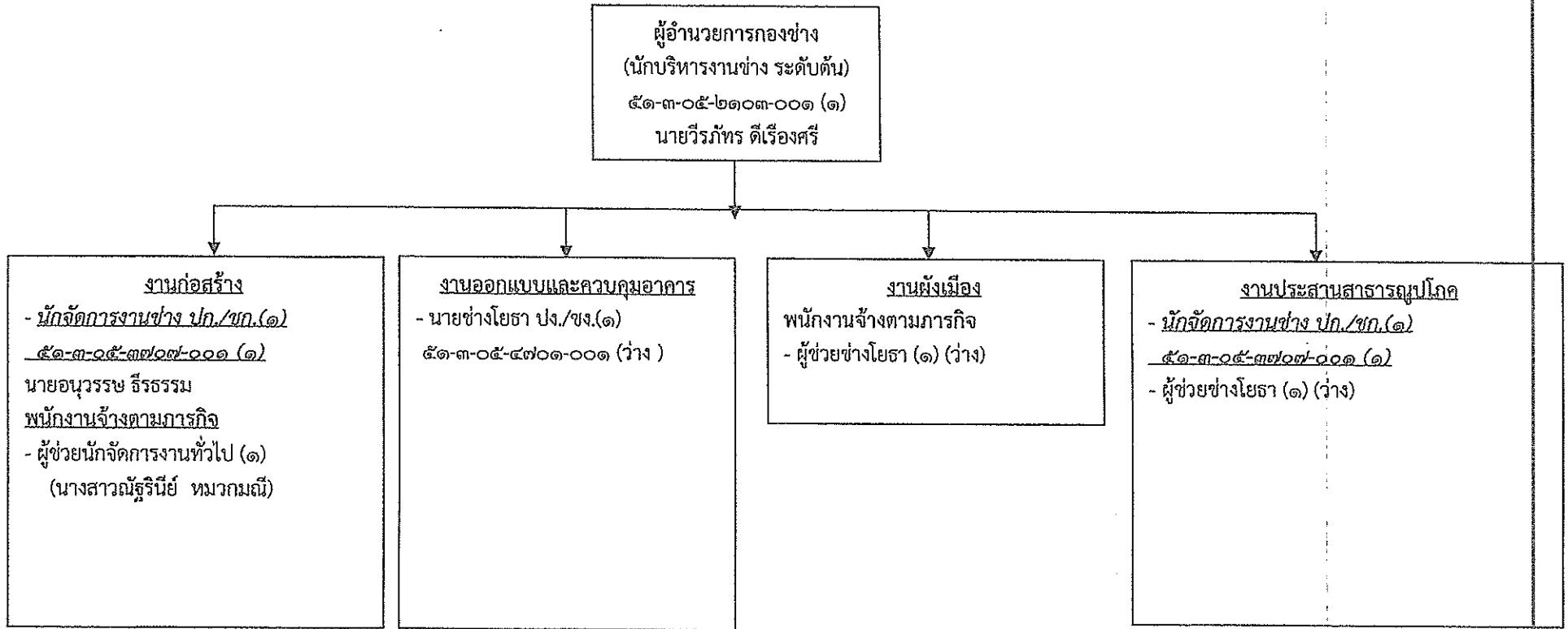

| ประเภท        | อำนาจการท้องถิ่น | วิชาการ | ทั่วไป | รวม | ลูกจ้างประจำ | พนักงานจ้างตามภารกิจ | พนักงานจ้างทั่วไป |
|---------------|------------------|---------|--------|-----|--------------|----------------------|-------------------|
| จำนวนปัจจุบัน | ๑                | ๑       | ๑      | ๓   | -            | ๒                    | -                 |

โครงสร้างกองการศึกษา ศาสนา และวัฒนธรรม องค์การบริหารส่วนตำบลห้วยหิน

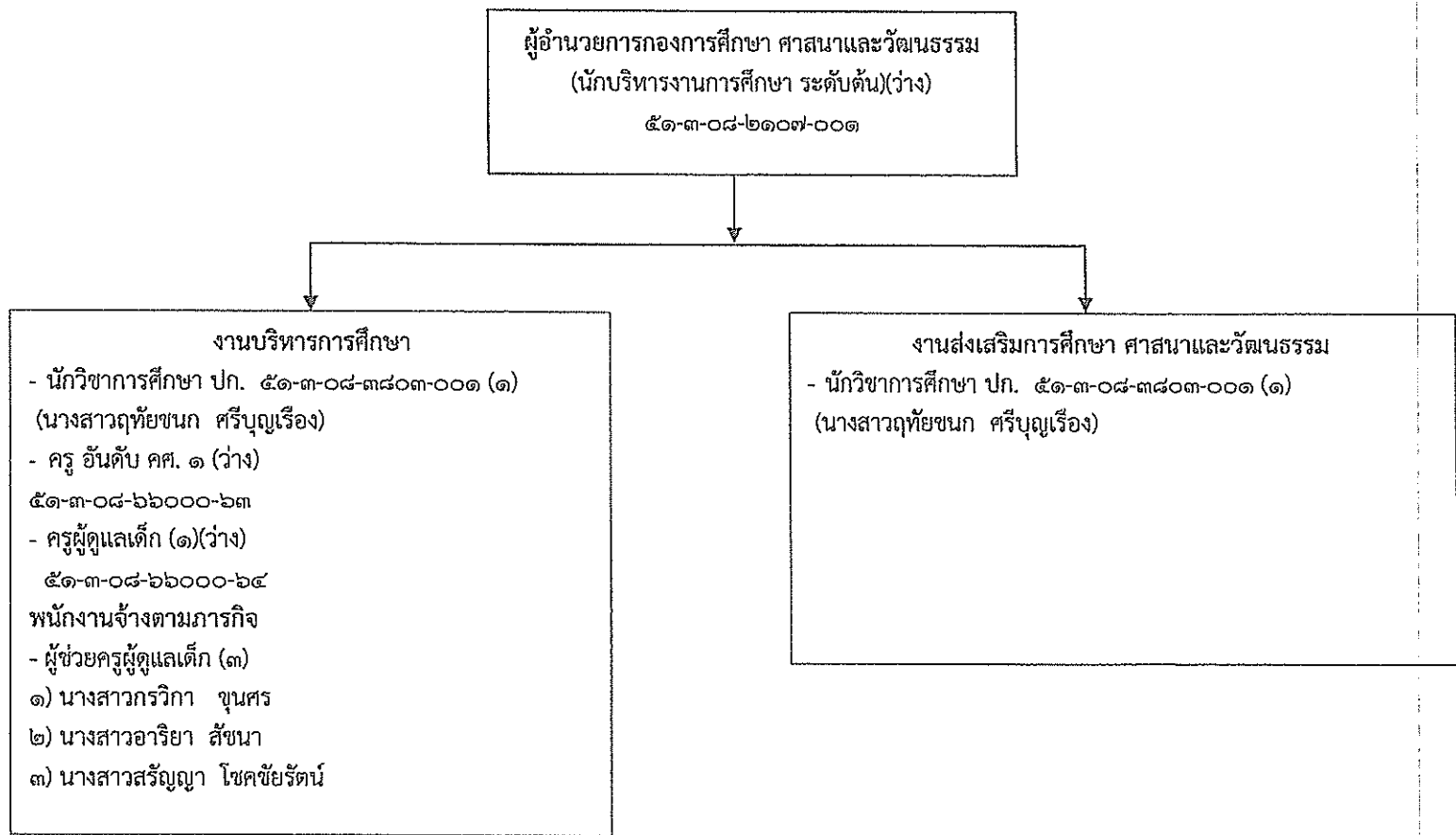

| ประเภท        | อำนวยการท้องถิ่น | วิชาการ | ทั่วไป | ครูผู้ดูแลเด็ก | พนักงานจ้างตามภารกิจ | พนักงานจ้างทั่วไป |
|---------------|------------------|---------|--------|----------------|----------------------|-------------------|
| จำนวนปัจจุบัน | ๑                | ๑       | -      | ๒              | ๓                    | -                 |

โครงสร้างหน่วยตรวจสอบภายใน องค์การบริหารส่วนตำบลห้วยหิน

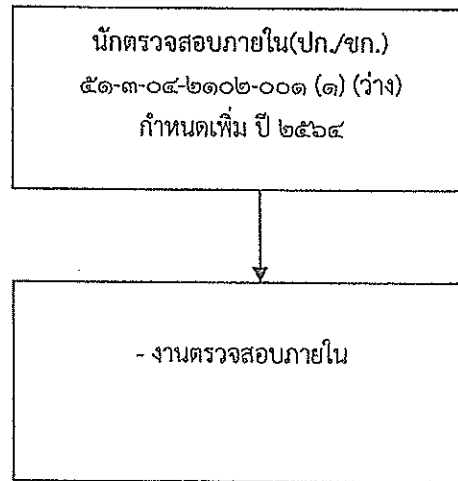

| ประเภท        | อำนาจการท้องถิ่น | วิชาการ | ทั่วไป | ลูกจ้างประจำ | พนักงานจ้างตามภารกิจ | พนักงานจ้างทั่วไป |
|---------------|------------------|---------|--------|--------------|----------------------|-------------------|
| จำนวนปัจจุบัน | -                | ๑       | -      | -            | -                    | -                 |

แผนภูมิโครงสร้างส่วนราชการและระดับตำแหน่งขององค์การบริหารส่วนตำบลห้วยหิน

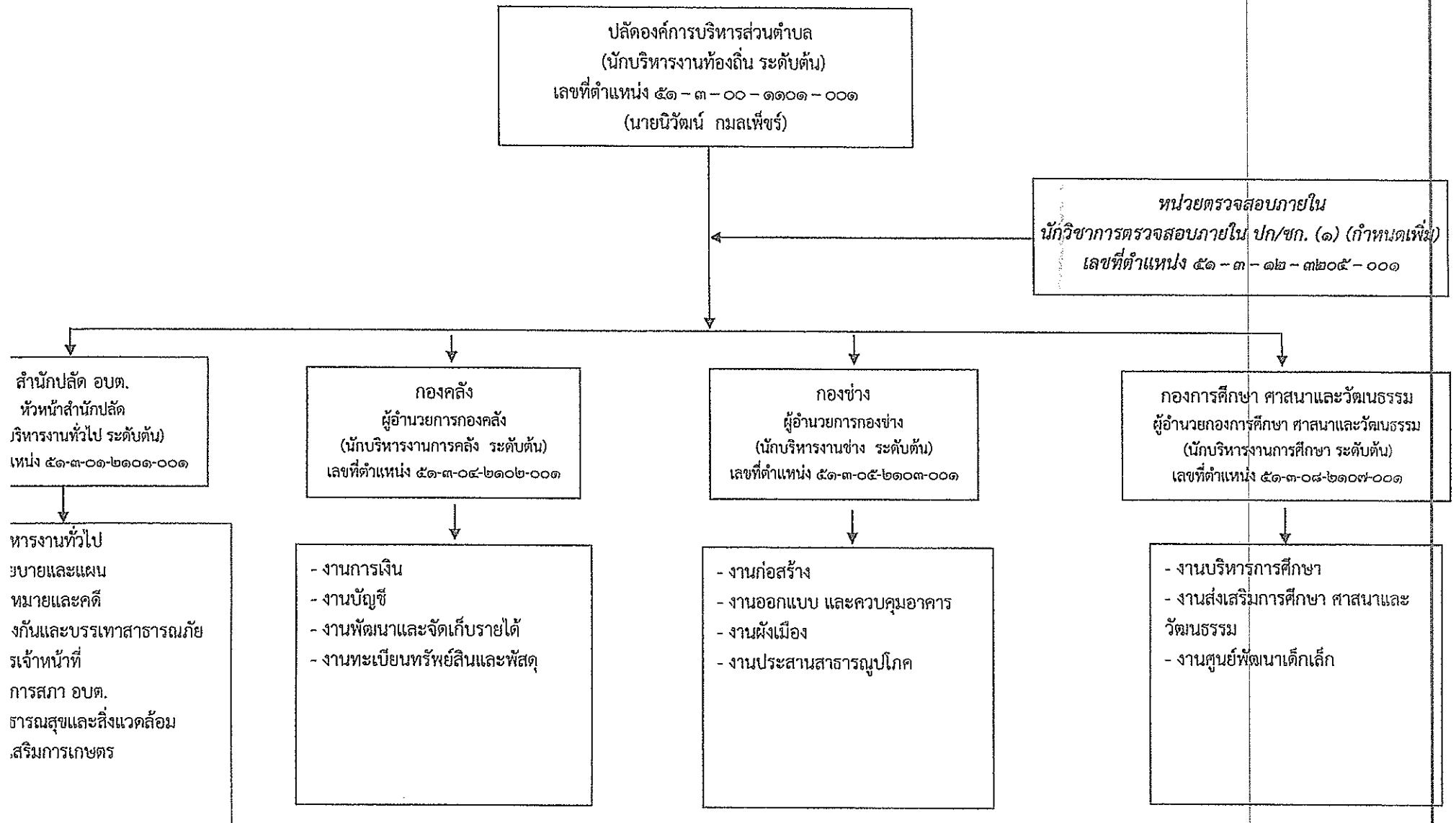

## บัญชีแสดงจัดคนลงสู่ตำแหน่งและการกำหนดเลขที่ตำแหน่งในส่วนราชการ

| ชื่อ-สกุล          | คุณวุฒิการศึกษา               | กรอบอัตราเก่าเดิม |                                     |       | กรอบอัตราเก่าใหม่ |                                     |       | เงินเดือน              |                      |                              | หมายเหตุ |
|--------------------|-------------------------------|-------------------|-------------------------------------|-------|-------------------|-------------------------------------|-------|------------------------|----------------------|------------------------------|----------|
|                    |                               | เลขที่ตำแหน่ง     | ตำแหน่ง                             | ระดับ | เลขที่ตำแหน่ง     | ตำแหน่ง                             | ระดับ | เงินเดือน              | เงินประจำตำแหน่ง     | เงินเพิ่มอื่นๆ/เงินค่าตอบแทน |          |
| นายนิวัฒน์ กมลเพชร | ร.ป.ม.<br>(การปกครองท้องถิ่น) | ๕๑-๓-๐๐-๑๑๐๑-๐๐๑  | ปลัด อบต.<br>(นักบริหารงานท้องถิ่น) | ต้น   | ๕๑-๓-๐๐-๑๑๐๑-๐๐๑  | ปลัด อบต.<br>(นักบริหารงานท้องถิ่น) | ต้น   | ๔๑๖,๑๖๐<br>(๓๔,๖๘๐x๑๒) | ๔๘,๐๐๐<br>(๔,๐๐๐x๑๒) | -                            |          |

## นักงานปลัด

| ชื่อ-สกุล               | คุณวุฒิการศึกษา                     | กรอบอัตราเก่าเดิม |   |         | กรอบอัตราเก่าใหม่ |   |         | เงินเดือน                   |                      |                              | หมายเหตุ |
|-------------------------|-------------------------------------|-------------------|---|---------|-------------------|---|---------|-----------------------------|----------------------|------------------------------|----------|
|                         |                                     | เลขที่ตำแหน่ง     | ตำแหน่ง                                     | ระดับ   | เลขที่ตำแหน่ง     | ตำแหน่ง                                     | ระดับ   | เงินเดือน                   | เงินประจำตำแหน่ง     | เงินเพิ่มอื่นๆ/เงินค่าตอบแทน |          |
| -ว่าง-                  | -                                   | ๕๑-๓-๐๑-๒๑๐๑-๐๐๑  | หัวหน้าสำนักปลัด<br>(นักบริหารงานทั่วไป)    | ต้น     | ๕๑-๓-๐๑-๒๑๐๑-๐๐๑  | หัวหน้าสำนักปลัด<br>(นักบริหารงานทั่วไป)    | ต้น     | ๓๙๓,๖๐๐<br>(ค่ากลางบัญชี ๕) | ๔๒,๐๐๐<br>(๓,๕๐๐x๑๒) | -                            |          |
| -ว่าง-                  | -                                   | ๕๑-๓-๐๑-๓๑๐๒-๐๐๑  | นักทรัพยากรบุคคล                            | ปก./ชก. | ๕๑-๓-๐๑-๓๑๐๒-๐๐๑  | นักทรัพยากรบุคคล                            | ปก./ชก. | ๓๕๕,๓๒๐<br>(ค่ากลางบัญชี ๕) | -                    | -                            |          |
| ว่าง                    | -                                   | ๕๑-๓-๐๑-๓๑๐๓-๐๐๑  | นักวิเคราะห์นโยบาย<br>และแผน                | ปก./ชก. | ๕๑-๓-๐๑-๓๑๐๓-๐๐๑  | นักวิเคราะห์นโยบาย<br>และแผน                | ปก./ชก. | ๓๕๕,๓๒๐<br>(ค่ากลางบัญชี ๕) | -                    | -                            |          |
| นางสาวนภาพร เรือนใหม่   | วท.บ<br>(วิทยาศาสตร<br>สิ่งแวดล้อม) | ๕๑-๓-๐๑-๓๕๐๑-๐๐๑  | นักพัฒนาชุมชน                               | ปก.     | ๕๑-๓-๐๑-๓๕๐๑-๐๐๑  | นักพัฒนาชุมชน                               | ปก.     | ๑๘๕,๐๔๐<br>(๑๕,๔๒๐x๑๒)      | -                    | -                            |          |
| นางสาวศุภรัตน์ เพชรรุ่ง | วท.บ<br>(สถิติประยุกต์)             | ๕๑-๓-๐๑-๔๑๐๑-๐๐๑  | เจ้าหน้าที่งานธุรการ                        | ปง.     | ๕๑-๓-๐๑-๔๑๐๑-๐๐๑  | เจ้าหน้าที่งานธุรการ                        | ปง.     | ๑๘๐,๔๐๐<br>(๑๑,๗๐๐x๑๒)      | -                    | -                            |          |
| -ว่าง-                  | -                                   | ๕๑-๓-๐๑-๔๘๐๕-๐๐๑  | เจ้าหน้าที่งานป้องกัน<br>และบรรเทาสาธารณภัย | ปง./ชง. | ๕๑-๓-๐๑-๔๘๐๕-๐๐๑  | เจ้าหน้าที่งานป้องกัน<br>และบรรเทาสาธารณภัย | ปง./ชง. | ๒๙๗,๕๐๐<br>(ค่ากลางบัญชี ๕) | -                    | -                            |          |



| ชื่อ-สกุล                         | คุณวุฒิการศึกษา           | กรอบอัตราค่าจ้างเดิม |                              |       | กรอบอัตราค่าจ้างใหม่ |                              |       | เงินเดือน              |                  |                              | หมายเหตุ |
|-----------------------------------|---------------------------|----------------------|------------------------------|-------|----------------------|------------------------------|-------|------------------------|------------------|------------------------------|----------|
|                                   |                           | เลขที่ตำแหน่ง        | ตำแหน่ง                      | ระดับ | เลขที่ตำแหน่ง        | ตำแหน่ง                      | ระดับ | เงินเดือน              | เงินประจำตำแหน่ง | เงินเพิ่มอื่นๆ/เงินค่าตอบแทน |          |
| <b>น.จ้างตามภารกิจ</b>            |                           |                      |                              |       |                      |                              |       |                        |                  |                              |          |
| นางสาวกัญฉวี ชุนศร                | บร.บ<br>(การจัดการทั่วไป) | -                    | ผู้ช่วยนักพัฒนาชุมชน         | -     | -                    | ผู้ช่วยนักพัฒนาชุมชน         | -     | ๑๘๐,๐๐๐<br>(๑๕,๐๐๐X๑๒) | -                | -                            |          |
| ว่าง                              | -                         | -                    | ผู้ช่วยเจ้าพนักงานพัฒนาชุมชน | -     | -                    | ผู้ช่วยเจ้าพนักงานพัฒนาชุมชน | -     | ๑๑๒,๘๐๐<br>(๙,๔๐๐X๑๒)  | -                | -                            | ว่างเดิม |
| นางสาวอังสุมารินทร์ ชั่งขวัญวัฒน์ | ปวส.<br>(การบัญชี)        | -                    | ผู้ช่วยเจ้าพนักงานธุรการ     | -     | -                    | ผู้ช่วยเจ้าพนักงานธุรการ     | -     | ๑๓๘,๐๐๐<br>(๑๑,๕๐๐X๑๒) | -                | -                            |          |
| นายบรรเจิด ชันทอง                 | ป.๖                       | -                    | พนักงานขับรถยนต์             | -     | -                    | พนักงานขับรถยนต์             | -     | ๑๔๒,๒๐๐<br>(๑๑,๘๕๐X๑๒) | -                | -                            |          |
| <b>น.จ้างทั่วไป</b>               |                           |                      |                              |       |                      |                              |       |                        |                  |                              |          |
| นายต๋อย ปราศรัย                   | ป.๖                       | -                    | นักการภารโรง                 | -     | -                    | นักการภารโรง                 | -     | ๑๐๘,๐๐๐<br>(๙,๐๐๐X๑๒)  | -                | -                            |          |
| นายวิมล เตชะเป็ย                  | ป.๖                       | -                    | คนสวน                        | -     | -                    | คนสวน                        | -     | ๑๐๘,๐๐๐<br>(๙,๐๐๐X๑๒)  | -                | -                            |          |
| นายน้อย สีทอง                     | ม.๓                       | -                    | คนงานทั่วไป                  | -     | -                    | คนงานทั่วไป                  | -     | ๑๐๘,๐๐๐<br>(๙,๐๐๐X๑๒)  | -                | -                            |          |
| ว่าง                              | -                         | -                    | คนงานทั่วไป                  | -     | -                    | คนงานทั่วไป                  | -     | ๑๐๘,๐๐๐<br>(๙,๐๐๐X๑๒)  | -                | -                            | ว่างเดิม |
| นายไกรสร จาบทอง                   | ม.๓                       | -                    | คนงานทั่วไป                  | -     | -                    | คนงานทั่วไป                  | -     | ๑๐๘,๐๐๐<br>(๙,๐๐๐X๑๒)  | -                | -                            |          |
| ว่าง                              | -                         | -                    | คนงานทั่วไป                  | -     | -                    | คนงานทั่วไป                  | -     | ๑๐๘,๐๐๐<br>(๙,๐๐๐X๑๒)  | -                | -                            | ว่างเดิม |

คลัง

| ชื่อ-สกุล               | คุณวุฒิการศึกษา         | กรอบอัตราค่าจ้างเดิม     |                                       |       | กรอบอัตราค่าจ้างใหม่     |                                       |       | เงินเดือน           |                   |                              | หมายเหตุ |
|-------------------------|-------------------------|--------------------------|---------------------------------------|-------|--------------------------|---------------------------------------|-------|---------------------|-------------------|------------------------------|----------|
|                         |                         | เลขที่ตำแหน่ง            | ตำแหน่ง                               | ระดับ | เลขที่ตำแหน่ง            | ตำแหน่ง                               | ระดับ | เงินเดือน           | เงินประจำตำแหน่ง  | เงินเพิ่มอื่นๆ/เงินค่าตอบแทน |          |
| นางวราภรณ์ ศรีนิภา      | บริหารธุรกิจมหาบัณฑิต   | ๕๑ - ๓ - ๐๔ - ๒๑๐๒ - ๐๐๑ | หัวหน้าสำนักปลัด (นักบริหารงานทั่วไป) | ต้น   | ๕๑ - ๓ - ๐๔ - ๒๑๐๒ - ๐๐๑ | หัวหน้าสำนักปลัด (นักบริหารงานทั่วไป) | ต้น   | ๔๔๘,๙๒๐ (๓๗,๔๑๐x๑๒) | ๔๒,๐๐๐ (๓,๕๐๐x๑๒) | -                            |          |
| น.ส.จากรุณี จันทร์แป้น  | บริหารธุรกิจ (การบัญชี) | ๕๑ - ๓ - ๐๔ - ๓๒๐๑ - ๐๐๑ | นักวิชาการเงินและบัญชี                | ชก.   | ๕๑ - ๓ - ๐๔ - ๓๒๐๑ - ๐๐๑ | นักวิชาการเงินและบัญชี                | ชก.   | ๓๗๖,๐๘๐ (๓๓,๓๔๐x๑๒) | -                 | -                            |          |
| นายณรงค์ องค์กรอ่อน     | ปวท. (การเลขานุการ)     | ๕๑ - ๓ - ๐๔ - ๔๒๐๓ - ๐๐๑ | เจ้าหน้าที่สด                         | ปก.   | ๕๑ - ๓ - ๐๔ - ๔๒๐๓ - ๐๐๑ | เจ้าหน้าที่สด                         | ปก.   | ๑๘๑,๖๘๐ (๑๕,๑๔๐x๑๒) | -                 | -                            |          |
| นางสาวอุษามณี ประดับมุข | บริหารธุรกิจ (การบัญชี) | ๕๑ - ๓ - ๐๑ - ๓๑๐๓ - ๐๐๑ | เจ้าหน้าที่จัดเก็บรายได้              | ปก.   | ๕๑ - ๓ - ๐๑ - ๓๑๐๓ - ๐๐๑ | เจ้าหน้าที่จัดเก็บรายได้              | ปก.   | ๑๓๘,๑๒๐ (๑๑,๕๑๐x๑๒) | -                 | -                            |          |
| <b>น.ส.จ.ตามภารกิจ</b>  |                         |                          |                                       |       |                          |                                       |       |                     |                   |                              |          |
| น.ส.กัลยา ยงยีน         | บริหารธุรกิจ (การบัญชี) | -                        | ผู้ช่วยเจ้าหน้าที่การเงินและบัญชี     | -     | -                        | ผู้ช่วยเจ้าหน้าที่การเงินและบัญชี     | -     | ๑๖๕,๒๕๐ (๑๓,๗๗๐x๑๒) | -                 | -                            |          |
| น.ส.พิภพทอง ระวีทอง     | บริหารธุรกิจ            | -                        | ผู้ช่วยเจ้าหน้าที่จัดเก็บรายได้       | -     | -                        | ผู้ช่วยเจ้าหน้าที่จัดเก็บรายได้       | -     | ๑๓๙,๙๒๐ (๑๑,๖๖๐x๑๒) | -                 | -                            |          |
| น.ส.สายชล ชื่นชวน       | บริหารธุรกิจ (การบัญชี) | -                        | ผู้ช่วยเจ้าหน้าที่สด                  | -     | -                        | ผู้ช่วยเจ้าหน้าที่สด                  | -     | ๑๓๘,๐๐๐ (๑๑,๕๐๐x๑๒) | -                 | -                            |          |

เช่า

| ชื่อ-สกุล             | คุณวุฒิ<br>การศึกษา                | กรอบอัตราค่าจ้างเดิม   |                                  |         | กรอบอัตราค่าจ้างใหม่   |                                  |         | เงินเดือน                   |                      |                                  | หมายเหตุ |
|-----------------------|------------------------------------|------------------------|----------------------------------|---------|------------------------|----------------------------------|---------|-----------------------------|----------------------|----------------------------------|----------|
|                       |                                    | เลขที่ตำแหน่ง          | ตำแหน่ง                          | ระดับ   | เลขที่ตำแหน่ง          | ตำแหน่ง                          | ระดับ   | เงินเดือน                   | เงินประจำตำแหน่ง     | เงินเพิ่มอื่นๆ/<br>เงินค่าตอบแทน |          |
| นายวีรภัทร ดีเรืองศรี | วท.บ.<br>(เทคโนโลยี<br>อุตสาหกรรม) | ๕๑ - ๓ - ๐๕ - ๒๑๐๒-๐๐๑ | ผอ.กองช่าง<br>(นักบริหารงานช่าง) | ต้น     | ๕๑ - ๓ - ๐๕ - ๒๑๐๒-๐๐๑ | ผอ.กองช่าง<br>(นักบริหารงานช่าง) | ต้น     | ๔๐๒,๗๒๐<br>(๓๓,๕๖๐×๑๒)      | ๔๒,๐๐๐<br>(๓,๕๐๐×๑๒) | -                                |          |
| นายอนุวรรษ ธีราธรรม   | วท.บ.<br>(เทคโนโลยี<br>อุตสาหกรรม) | ๕๑ - ๓ - ๐๕ - ๓๗๐๗ ๐๐๑ | นักจัดการงานช่าง                 | ปก.     | ๕๑ - ๓ - ๐๕ - ๓๗๐๗ ๐๐๑ | นักจัดการงานช่าง                 | ปก.     | ๒๕๓,๖๘๐<br>(๒๑,๑๔๐×๑๒)      | -                    | -                                |          |
| -ว่าง-                | -                                  | ๕๑ - ๓ - ๐๕ - ๔๗๐๑-๐๐๑ | นายช่างโยธา                      | ปง./ชง. | ๕๑ - ๓ - ๐๕ - ๔๗๐๑-๐๐๑ | นายช่างโยธา                      | ปง./ชง. | ๒๔๗,๙๐๐<br>(ค่ากลางบัญชี ๕) | -                    |                                  |          |
| <b>นจ้างตามภารกิจ</b> |                                    |                        |                                  |         |                        |                                  |         |                             |                      |                                  |          |
| น.ส.ณัฐรินทร์ หมวกมณี | -                                  | -                      | ผู้ช่วยนักจัดการงานทั่วไป        | -       | -                      | ผู้ช่วยนักจัดการงาน<br>ทั่วไป    | -       | ๑๘๐,๐๐๐<br>(๑๕,๐๐๐×๑๒)      | -                    | -                                |          |
| -ว่าง-                | -                                  | -                      | ผู้ช่วยนายช่างโยธา               | -       | -                      | ผู้ช่วยนายช่างโยธา               | -       | ๑๓๘,๐๐๐<br>(๑๑,๕๐๐×๑๒)      | -                    | -                                | ว่างเดิม |

การศึกษา ศาสนาและวัฒนธรรม

| ชื่อ-สกุล                | คุณวุฒิการศึกษา | กรอบอัตราค่าจ้างเดิม     |  |       | กรอบอัตราค่าจ้างใหม่     |  |       | เงินเดือน                |                   |                              | หมายเหตุ |
|--------------------------|-----------------|--------------------------|--|-------|--------------------------|--|-------|--------------------------|-------------------|------------------------------|----------|
|                          |                 | เลขที่ตำแหน่ง            | ตำแหน่ง  | ระดับ | เลขที่ตำแหน่ง            | ตำแหน่ง  | ระดับ | เงินเดือน                | เงินประจำตำแหน่ง  | เงินเพิ่มอื่นๆ/เงินค่าตอบแทน |          |
| -ว่าง-                   | -               | ๕๑ - ๓ - ๐๘ - ๒๑๐๗ - ๐๐๑ | ผอ.กองการศึกษา ศาสนา และวัฒนธรรม (นักบริหารงานศึกษา) | ต้น   | ๕๑ - ๓ - ๐๘ - ๒๑๐๗ - ๐๐๑ | ผอ.กองการศึกษา ศาสนา และวัฒนธรรม (นักบริหารงานศึกษา) | ต้น   | ๓๙๓,๖๐๐ (ค่ากลางบัญชี ๕) | ๔๒,๐๐๐ (๓.๕๐๐x๑๒) | -                            |          |
| น.ส.อุทัยชนก ศรีบุญเรือง | -               | ๕๑ - ๓ - ๐๘ - ๓๘๐๓ - ๐๐๑ | นักวิชาการศึกษา                                      | ปก.   | ๕๑ - ๓ - ๐๘ - ๓๘๐๓ - ๐๐๑ | นักวิชาการศึกษา                                      | ปก.   | ๓๕๕,๓๒๐ (๑๕,๐๐๐x๑๒)      | -                 | -                            |          |
| -ว่าง-                   | -               | ๕๑ - ๓ - ๐๘ - ๖๖๐๐๐ - ๖๓ | ครูผู้ดูแลเด็ก (อันดับ ค.ศ. ๑)                       | -     | ๕๑ - ๓ - ๐๘ - ๖๖๐๐๐ - ๖๓ | ครูผู้ดูแลเด็ก (อันดับ ค.ศ. ๑)                       | -     | -                        | -                 | -                            | ว่างเดิม |
| -ว่าง-                   | -               | ๕๑ - ๓ - ๐๘ - ๖๖๐๐๐ - ๖๔ | ครูผู้ดูแลเด็ก                                       | -     | ๕๑ - ๓ - ๐๘ - ๖๖๐๐๐ - ๖๔ | ครูผู้ดูแลเด็ก                                       | -     | -                        | -                 | -                            | ว่างเดิม |

เนื้องานภารกิจ

|                          |                         |   |                       |   |   |                       |   |   |   |   |  |
|--------------------------|-------------------------|---|-----------------------|---|---|-----------------------|---|---|---|---|--|
| นางกรวิภา บุญสุข         | คบ.<br>(การศึกษาปฐมวัย) | - | ผู้ช่วยครูผู้ดูแลเด็ก | - | - | ผู้ช่วยครูผู้ดูแลเด็ก | - | - | - | - |  |
| นางสาวอารียา สัจจนา      | คบ.<br>(บริหารการศึกษา) | - | ผู้ช่วยครูผู้ดูแลเด็ก | - | - | ผู้ช่วยครูผู้ดูแลเด็ก | - | - | - | - |  |
| นางสาวสรัญญา โชคชัยรัตน์ | คบ.<br>(การศึกษาปฐมวัย) | - | ผู้ช่วยครูผู้ดูแลเด็ก | - | - | ผู้ช่วยครูผู้ดูแลเด็ก | - | - | - | - |  |

ตรวจสอบภายใน

|      |   |                  |                        |         |                  |                        |         |                     |   |   |            |
|------|---|------------------|------------------------|---------|------------------|------------------------|---------|---------------------|---|---|------------|
| ว่าง | - | ๕๑-๓-๑๒-๓๒๐๕-๐๐๑ | นักวิชาการตรวจสอบภายใน | ปก./ชก. | ๕๑-๓-๑๒-๓๒๐๕-๐๐๑ | นักวิชาการตรวจสอบภายใน | ปก./ชก. | ๓๕๕,๓๒๐ (๒๙,๖๑๐x๑๒) | - | - | กำหนดเริ่ม |
|------|---|------------------|------------------------|---------|------------------|------------------------|---------|---------------------|---|---|------------|

# ภาคผนวก



ประกาศองค์การบริหารส่วนตำบลห้วยหิน

เรื่อง การกำหนดโครงสร้างการแบ่งส่วนราชการ วิธีการบริหารและการปฏิบัติงานของพนักงานส่วนตำบลและ  
กิจการอันเกี่ยวกับการบริหารงานบุคคลในองค์การบริหารส่วนตำบล

ด้วยคณะกรรมการพนักงานส่วนตำบลจังหวัดลพบุรี ได้มีประกาศคณะกรรมการพนักงานส่วนตำบลจังหวัดลพบุรี เรื่อง หลักเกณฑ์และเงื่อนไขเกี่ยวกับโครงสร้างส่วนราชการและระดับตำแหน่งขององค์การบริหารส่วนตำบล (ฉบับที่ ๒) พ.ศ.๒๕๖๓ โดยกำหนดให้องค์การบริหารส่วนตำบล ประกาศโครงสร้างการแบ่งส่วนราชการเพื่อให้สอดคล้องกับประกาศดังกล่าว เพื่อให้องค์การบริหารส่วนตำบลมีโครงสร้างส่วนราชการที่เหมาะสมสอดคล้องกับลักษณะการบริหาร อำนาจหน้าที่ความรับผิดชอบ ปริมาณงาน และคุณภาพงานที่เพิ่มมากขึ้น

อาศัยอำนาจตามความนัยมาตรา ๑๕ และ ๒๕ วรรคท้าย แห่งพระราชบัญญัติระเบียบบริหารงานบุคคลส่วนท้องถิ่น พ.ศ. ๒๕๔๒ และมติคณะกรรมการพนักงานส่วนตำบลจังหวัดลพบุรี ในการประชุมครั้งที่ ๗/๒๕๖๔ เมื่อวันที่ ๒๙ เดือน กรกฎาคม พ.ศ. ๒๕๖๔ จึงประกาศโครงสร้างการแบ่งส่วนราชการขององค์การบริหารส่วนตำบลห้วยหิน ดังนี้

๑. ประกาศฉบับนี้เรียกว่า ประกาศองค์การบริหารส่วนตำบลห้วยหิน เรื่อง การกำหนดโครงสร้างการแบ่งส่วนราชการ วิธีการบริหารและการปฏิบัติงานของพนักงานส่วนตำบลและกิจการอันเกี่ยวกับการบริหารงานบุคคลในองค์การบริหารส่วนตำบล

๒. ประกาศฉบับนี้มีผลบังคับใช้ตั้งแต่วันที่ถัดจากวันที่องค์การบริหารส่วนตำบลห้วยหินประกาศใช้เป็นต้นไป

๓. องค์การบริหารส่วนตำบลห้วยหิน มีส่วนราชการดังนี้

๓.๑ สำนักปลัด

๓.๒ กองคลัง

๓.๓ กองช่าง

๓.๔ กองการศึกษา ศาสนาและวัฒนธรรม

๓.๕ หน่วยตรวจสอบภายใน

๔. ให้ส่วนราชการ ข้อ ๓.๑ - ๓.๔ มีฐานะเทียบเท่ากอง และส่วนราชการ ข้อ ๓.๕ มีฐานะต่ำกว่ากอง ขึ้นตรงต่อปลัดองค์การบริหารส่วนตำบลห้วยหิน

ประกาศ ณ วันที่ ๒ เดือน สิงหาคม พ.ศ. ๒๕๖๔

(นายสมคิด พ่วงโพธิ์)

นายกองค์การบริหารส่วนตำบลห้วยหิน



ประกาศองค์การบริหารส่วนตำบลห้วยหิน  
เรื่อง การกำหนดกอง หรือส่วนราชการที่เรียกชื่ออย่างอื่นขององค์การบริหารส่วนตำบล

ตามที่คณะกรรมการพนักงานส่วนตำบลจังหวัดลพบุรี ได้มีประกาศคณะกรรมการพนักงานส่วนตำบลจังหวัดลพบุรี เรื่อง กำหนดกอง สำนัก หรือส่วนราชการที่เรียกชื่ออย่างอื่นขององค์การบริหารส่วนตำบล พ.ศ.๒๕๖๓ โดยกำหนดให้องค์การบริหารส่วนตำบล กำหนด กอง หรือส่วนราชการ ที่จำเป็นให้สอดคล้องกับประกาศหลักเกณฑ์ดังกล่าว

เพื่อให้องค์การบริหารส่วนตำบลห้วยหิน มีโครงสร้างการแบ่งส่วนราชการเหมาะสมสอดคล้องกับลักษณะการบริหาร อำนาจหน้าที่ ความรับผิดชอบ ปริมาณงาน และคุณภาพงานที่เพิ่มมากขึ้น อาศัยอำนาจตามความในมาตรา ๑๕ และ ๒๕ วรรคท้าย แห่งพระราชบัญญัติระเบียบบริหารงานบุคคลส่วนท้องถิ่น พ.ศ. ๒๕๔๒ และมติคณะกรรมการพนักงานส่วนตำบลจังหวัดลพบุรี ในการประชุมครั้งที่ ๗/๒๕๖๔ เมื่อวันที่ ๒๙ เดือน กรกฎาคม พ.ศ. ๒๕๖๔ จึงประกาศกำหนดกอง หรือส่วนราชการที่เรียกชื่ออย่างอื่นขององค์การบริหารส่วนตำบล ขององค์การบริหารส่วนตำบลห้วยหิน ดังนี้

๑. ประกาศฉบับนี้เรียกว่า ประกาศองค์การบริหารส่วนตำบลห้วยหิน เรื่อง การกำหนดกอง หรือส่วนราชการที่เรียกชื่ออย่างอื่นขององค์การบริหารส่วนตำบล

๒. ประกาศฉบับนี้มีผลบังคับใช้นับตั้งแต่วันถัดจากวันที่ยังองค์การบริหารส่วนตำบลห้วยหิน ประกาศใช้เป็นต้นไป

๓. ให้องค์การบริหารส่วนตำบลห้วยหิน มีกองและส่วนราชการที่เรียกชื่ออย่างอื่น ดังนี้

๓.๑. สำนักปลัดองค์การบริหารส่วนตำบล

มีอำนาจหน้าที่ความรับผิดชอบเกี่ยวกับ งานราชการทั่วไปขององค์การบริหารส่วนตำบล งานเลขานุการของนายกองค์การบริหารส่วนตำบล รองนายกองค์การบริหารส่วนตำบลและเลขานุการนายกองค์การบริหารส่วนตำบล งานกิจการสภาองค์การบริหารส่วนตำบล งานบริหารงานบุคคลของพนักงานส่วนตำบล ลูกจ้างประจำ และพนักงานจ้าง งานสวัสดิการสังคม งานสังคมสงเคราะห์ งานพัฒนาคุณภาพชีวิต เด็ก สตรี ผู้สูงอายุ และผู้ด้อยโอกาส งานกิจการขนส่ง งานส่งเสริมการท่องเที่ยว งานส่งเสริมการเกษตร งานการพาณิชย์ งานส่งเสริมและพัฒนาอาชีพ งานป้องกันและบรรเทาสาธารณภัย งานเทศกิจ งานรักษาความสงบเรียบร้อย งานจราจร งานวิเทศสัมพันธ์ งานประชาสัมพันธ์ งานส่งเสริมและพัฒนาเทคโนโลยีสารสนเทศ งานนิติการ งานคุ้มครอง ดูแลและรักษาทรัพยากรธรรมชาติและ งานสิ่งแวดล้อม และราชการที่มีได้กำหนดให้เป็นหน้าที่ของกอง สำนัก หรือส่วนราชการใดในองค์การบริหารส่วนตำบลเป็นการเฉพาะ รวมทั้งกำกับและเร่งรัดการปฏิบัติราชการขององค์การบริหารส่วนตำบลให้เป็นไปตามนโยบาย แนวทาง และแผนการปฏิบัติราชการขององค์การบริหารส่วน

ตำบล งานบริการข้อมูล สถิติ ช่วยเหลือให้คำแนะนำทางวิชาการ งานอื่นๆ ที่เกี่ยวข้องและที่ได้รับมอบหมาย มีส่วนราชการภายในสำนักปลัด ดังนี้

- ๓.๑.๑ งานบริหารงานทั่วไป
- ๓.๑.๒ งานนโยบายและแผน
- ๓.๑.๓ งานกฎหมายและคดี
- ๓.๑.๔ งานป้องกันและบรรเทาสาธารณภัย
- ๓.๑.๕ งานการเจ้าหน้าที่
- ๓.๑.๖ งานกิจการสภา อบต.
- ๓.๑.๗ งานสาธารณสุขและสิ่งแวดล้อม
- ๓.๑.๘ งานส่งเสริมการเกษตร

#### ๔.๒. กองคลัง

มีอำนาจหน้าที่รับผิดชอบเกี่ยวกับ งานการจ่ายเงิน การรับเงิน การจัดเก็บภาษี ค่าธรรมเนียม และการพัฒนารายได้ งานสรุปผล สถิติการจัดเก็บภาษี ค่าธรรมเนียม งานนำส่งเงิน การเก็บรักษาเงินและเอกสารทางการเงิน งานการตรวจสอบใบสำคัญ ฎีกาทุกประเภท งานการจัดทำบัญชี งานตรวจสอบบัญชีทุกประเภท งานเกี่ยวกับเงินเดือน ค่าจ้าง ค่าตอบแทน เงินบำเหน็จ บำนาญ และเงินอื่นๆ งานจัดทำหรือช่วยจัดทำงบประมาณและเงินนอกงบประมาณ งานเกี่ยวกับสถานะการเงินการคลัง งานการจัดสรรเงินต่างๆ งานทะเบียนคุมเงินรายได้และรายจ่ายต่างๆ งานควบคุมการเบิกจ่ายเงิน งานทำงบทดลองประจำเดือนและประจำปี งานเกี่ยวกับการจัดซื้อ จัดจ้าง จัดหา งานทะเบียนคุม งานการจำหน่าย พัสดุ ครุภัณฑ์ และทรัพย์สินต่างๆ งานเกี่ยวกับเงินประกันสัญญาทุกประเภท งานบริการข้อมูล สถิติ ช่วยเหลือให้คำแนะนำทางวิชาการด้านการเงิน การคลัง การบัญชี การพัสดุและทรัพย์สิน รวมถึงงานอื่นๆ ที่เกี่ยวข้องและที่ได้รับมอบหมาย มีส่วนราชการในกองคลัง ดังนี้

- ๔.๒.๑ งานการเงิน
- ๔.๒.๒ งานบัญชี
- ๔.๒.๓ งานพัฒนาและจัดเก็บรายได้
- ๔.๒.๔ งานทะเบียนทรัพย์สินและพัสดุ

#### ๔.๓. กองช่าง

มีอำนาจหน้าที่รับผิดชอบเกี่ยวกับ งานสำรวจ งานออกแบบและเขียนแบบ งานประมาณราคา งานจัดทำราคากลาง งานจัดทำข้อมูลทางด้านวิศวกรรมต่างๆ งานจัดเก็บและทดสอบคุณภาพวัสดุ งานจัดทำทะเบียนประวัติโครงสร้างพื้นฐาน อาคาร สะพาน คลอง แหล่งน้ำ งานติดตั้งซ่อมบำรุงระบบไฟส่องสว่างและไฟสัญญาณจราจร งานปรับปรุงภูมิทัศน์ งานผังเมืองตามพระราชบัญญัติการผังเมือง งานการควบคุมอาคารตามระเบียบกฎหมาย งานตรวจสอบการก่อสร้าง งานจัดทำแผนปฏิบัติงานการก่อสร้างและซ่อมบำรุงประจำปี งานควบคุมการก่อสร้างและซ่อมบำรุง งานจัดทำประวัติ ติดตาม ควบคุมการปฏิบัติงานเครื่องจักรกล งานจัดทำทะเบียนประวัติการใช้เครื่องจักรกลและยานพาหนะ งานแผนการบำรุงรักษาเครื่องจักรกลและยานพาหนะ งานเกี่ยวกับประปา งานเกี่ยวกับการช่างสุขาภิบาล งานช่วยเหลือสนับสนุนเครื่องจักรกล



งานช่วยเหลือสนับสนุนการป้องกันและบรรเทาสาธารณภัย งานช่วยเหลือสนับสนุนด้านทรัพยากรธรรมชาติและสิ่งแวดล้อม งานจัดทำทะเบียนควบคุมการจัดซื้อ เก็บรักษา การเบิกจ่ายวัสดุ อุปกรณ์ อะไหล่ น้ำมันเชื้อเพลิง งานบริการข้อมูล สถิติช่วยเหลือให้คำแนะนำทางวิชาการด้านวิศวกรรมต่างๆ รวมถึงงานอื่นๆ ที่เกี่ยวข้องและที่ได้รับมอบหมาย มีส่วนราชการในกองช่าง ดังนี้

๔.๓.๑ งานก่อสร้าง

๔.๓.๒ งานออกแบบ และควบคุมอาคาร

๔.๓.๓ งานผังเมือง

๔.๓.๔ งานประสานสาธารณูปโภค

#### ๔.๔. กองการศึกษา ศาสนาและวัฒนธรรม

มีอำนาจหน้าที่รับผิดชอบเกี่ยวกับ งานบริหารการศึกษา งานพัฒนาการศึกษา ทั้งการศึกษาในระบบการศึกษา การศึกษานอกระบบการศึกษา และการศึกษาตามอัธยาศัย เช่น การจัดการศึกษาปฐมวัย อนุบาลศึกษา ประถมศึกษา มัธยมศึกษา และอาชีวศึกษา งานบริหารวิชาการด้านการศึกษา งานโรงเรียน งานกิจการนักเรียน งานการศึกษาปฐมวัย งานขยายโอกาสทางการศึกษา งานฝึกและส่งเสริมอาชีพ งานห้องสมุด งานพิพิธภัณฑ์ งานเครือข่ายทางการศึกษา งานศึกษานิเทศ งานส่งเสริมคุณภาพและมาตรฐานหลักสูตร งานพัฒนาสื่อเทคโนโลยีและนวัตกรรมทางการศึกษา งานการศาสนา งานบำรุงศิลปะ จารีตประเพณี ภูมิปัญญาท้องถิ่น และวัฒนธรรมอันดีของท้องถิ่น งานการกีฬาและนันทนาการ งานกิจกรรมเด็กและเยาวชน และการศึกษานอกโรงเรียน งานศูนย์พัฒนาเด็กเล็ก งานส่งเสริมสวัสดิการสวัสดิภาพและกองทุนเพื่อการศึกษา งานบริหารงานบุคคลของพนักงานครู บุคลากรทางการศึกษา ลูกจ้าง และพนักงานจ้างสังกัดสถานศึกษาและศูนย์พัฒนาเด็กเล็กกรณียังไม่จัดตั้งกองการเจ้าหน้าที่ งานบริการข้อมูล สถิติ ช่วยเหลือให้คำแนะนำทางวิชาการ รวมถึงงานอื่นๆ ที่เกี่ยวข้องและที่ได้รับมอบหมาย มีส่วนราชการในกองการศึกษา ศาสนาและวัฒนธรรม ดังนี้

๔.๔.๑ งานบริหารการศึกษา

๔.๔.๒ งานส่งเสริมการศึกษาศาสนาและวัฒนธรรม

#### ๔.๕. หน่วยตรวจสอบภายใน

มีอำนาจหน้าที่รับผิดชอบเกี่ยวกับ งานจัดทำแผนการตรวจสอบภายในประจำปี งานการตรวจสอบความถูกต้องและเชื่อถือได้ของเอกสารการเงิน การบัญชี เอกสารการรับการจ่ายเงินทุกประเภท ตรวจสอบการเก็บรักษาหลักฐานการเงิน การบัญชี งานตรวจสอบการสรรหาพัสดุและทรัพย์สิน การเก็บรักษาพัสดุและทรัพย์สิน งานตรวจสอบการทำประโยชน์จากทรัพย์สินขององค์การบริหารส่วนตำบล งานตรวจสอบติดตามและการประเมินผลการดำเนินงานตามแผนงาน โครงการให้เป็นไปตามนโยบาย วัตถุประสงค์ และเป้าหมายที่กำหนดอย่างมีประสิทธิภาพ ประสิทธิผลและประหยัด งานวิเคราะห์และประเมินความมีประสิทธิภาพ ประหยัด

ค้ำค่า ในการใช้ทรัพยากรของส่วนราชการต่างๆ งานประเมินการควบคุมภายในของหน่วยรับตรวจ งานรายงานผลการตรวจสอบภายใน งานบริการข้อมูล สถิติ ช่วยเหลือให้คำแนะนำแนวทางแก้ไข ปรับปรุงการปฏิบัติงานแก่หน่วยรับตรวจและผู้เกี่ยวข้อง รวมถึงงานอื่นๆ ที่เกี่ยวข้องและที่ได้รับมอบหมาย มีส่วนราชการภายในหน่วยตรวจสอบภายใน ดังนี้

๔.๕.๑ งานตรวจสอบภายใน

ประกาศ ณ วันที่ ๒ สิงหาคม พ.ศ. ๒๕๖๔

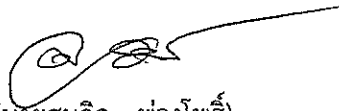

(นายสมคิด พวงโพธิ์)

นายกองค์การบริหารส่วนตำบลห้วยหิน