



ประกาศองค์การบริหารส่วนตำบลเขาแหลม

เรื่อง ประชาสัมพันธ์การเปิดเผยแพร่ราคากลางและการคำนวณราคากลางการจัดจ้าง

องค์การบริหารส่วนตำบลเขาแหลม จะดำเนินการจัดจ้างงานโครงการก่อสร้างถนนคอนกรีตเสริมเหล็ก สายบ้านหน้าค่ายซอย ๓ หมู่ที่ ๕ บ้านหน้าค่าย ตำบลเขาแหลม ขนาดกว้าง ๓.๐๐ เมตร ยาว ๒๐๐ เมตร หนา ๐.๑๕ เมตร หรือพื้นที่ผิวจราจรไม่น้อยกว่า ๖๐๐ ตารางเมตร ลงหินคลุกไหล่ทางตามสภาพ พร้อมวางท่อระบายน้ำคอนกรีตเสริมเหล็ก (มอก.ชั้น ๓) ขนาด dia ๐.๓๐ เมตร ระยะทาง ๑๔๐ เมตร พร้อมบ่อพัก จำนวน ๘ บ่อ (ตามแบบ อบต.เขาแหลม กำหนด)จากงบประมาณจ่ายขาดเงินสะสม ตามมติของสภาองค์การบริหารส่วนตำบลเขาแหลม ในการประชุมสมัยสามัญ สมัยที่ ๒ ประจำปี ๒๕๖๓ ในที่ ๘ พฤษภาคม พ.ศ. ๒๕๖๓ ณ ห้องประชุมสภาองค์การบริหารส่วนตำบลเขาแหลม

อาศัยอำนาจตาม พระราชบัญญัติประกอบรัฐธรรมนูญว่าด้วยการป้องกันและปราบปรามการทุจริต พ.ศ.๒๕๕๒ แก้ไขเพิ่มเติม (ฉบับที่ ๒) พ.ศ.๒๕๕๔ มาตรา ๑๐๓/๗ องค์การบริหารส่วนตำบลเขาแหลม จึงขอประกาศประชาสัมพันธ์การเปิดเผยแพร่ราคากลาง และการคำนวณราคากลางการจัดซื้อจัดจ้าง โครงการดังกล่าว ตามตารางแสดงวงเงินงบประมาณที่ได้รับจัดสรรและราคากลางในการก่อสร้าง (ตามแบบที่ ป.ป.ช. กำหนด) ตามเอกสารแนบท้ายประกาศฉบับนี้

จึงขอประกาศให้ทราบโดยทั่วกัน

ประกาศ ณ วันที่ ๒๔ เดือน มิถุนายน พ.ศ. ๒๕๖๓

(นายমনม ดิษมา)

นายกองค์การบริหารส่วนตำบลเขาแหลม

ตารางแสดงวงเงินงบประมาณที่ได้รับจัดสรรและราคากลางในงานจ้างก่อสร้าง

1. ชื่อโครงการ ก่อสร้างถนนคอนกรีตเสริมเหล็ก สายบ้านหน้าค่ายซอย 3 หมู่ที่ 5 บ้านหน้าค่าย ตำบลเขาแหลม อำเภอชัยบาดาล จังหวัดลพบุรี
2. หน่วยงานเจ้าของโครงการ องค์การบริหารส่วนตำบลเขาแหลม
3. วงเงินงบประมาณที่ได้รับจัดสรร 592,000.-บาท (-ห้าแสนเก้าหมื่นสองพันบาทถ้วน-)
4. ลักษณะงาน โดยสังเขป ขนาดกว้าง 3.00 เมตร ยาว 200 เมตร หนา 0.15 เมตร หรือพื้นที่ไม่น้อยกว่า 600 ตารางเมตร พร้อมลงหินคลุกไหล่ทาง พร้อมวางท่อระบายน้ำ คสล. (มอก. ชั้น 3) ขนาด \varnothing 0.30 เมตร ระยะทาง 140 เมตร พร้อมบ่อพักจำนวน 8 บ่อ (ตามแบบ อบต.เขาแหลม กำหนด)
5. ราคากลางคำนวณ ณ วันที่ 24 มิถุนายน พ.ศ. 2563 เป็นจำนวนเงินทั้งสิ้น 590,000.-บาท (-ห้าแสนเก้าหมื่นบาทถ้วน-)
6. บัญชีประมาณการราคากลาง
 - 6.1 แบบแสดงรายการปริมาณงาน และราคากลาง (แบบ ปร.4) ตามแนบท้าย
 - 6.2 แบบสรุปราคากลางค่าก่อสร้าง (แบบ ปร.5) ตามแนบท้าย
7. รายชื่อคณะกรรมการกำหนดราคากลาง
 - 7.1 นายภีระพัฒน์ กลิ่นจันทร์ ตำแหน่ง ปลัดองค์การบริหารส่วนตำบลเขาแหลม
 - 7.2 นายวีรภัทร ดีเรืองศรี ตำแหน่ง ผู้อำนวยการกองช่าง อบต.ห้วยหิน
 - 7.3 นางสาวสุที บุญอ้อย ตำแหน่ง ครู คศ.1

แบบสรุปราคากลางงานก่อสร้าง

ส่วนราชการ ฝ่ายประมาณราคา กองช่าง กรม
 ประมาณราคา โครงการก่อสร้างถนน คสล. สายบ้านหน้าค่ายซอย 3 ขนาดกว้าง 3.00 เมตร ยาว 200 เมตร หนา 0.15 เมตร หรือพื้นที่
 ผิวจราจรไม่น้อยกว่า 600 ตารางเมตร ลงหินคลุกไหล่ทางตามสภาพ พร้อมวางท่อระบายน้ำคอนกรีตเสริมเหล็ก (มอก.ชั้น 3) ขนาด dia.
 0.30 เมตร ระยะทาง 140.00 เมตร พร้อมบ่อพักจำนวน 8 บ่อ (ตามแบบ อบต.เขาแหลมกำหนด)
 เจ้าของงาน องค์การบริหารส่วนตำบลเขาแหลม
 สถานที่ก่อสร้าง หมู่ที่ 5 บ้านหน้าค่าย ตำบลเขาแหลม อำเภอชัยบาดาล จังหวัดลพบุรี
 หน่วยงานออกแบบแปลนและรายการ กองช่าง องค์การบริหารส่วนตำบลเขาแหลม
 แบบเลขที่
 ประมาณราคาตามแบบ ปร. 4 จำนวน 2 แผ่น
 เมื่อวันที่ 24 มิ.ย. 2563

ลำดับที่	รายการ	ค่าวัสดุและค่าแรงงาน รวมเป็นเงิน(บาท)	FACTOR F	ค่าก่อสร้างทั้งหมด รวมเป็นเงิน(บาท)	หมายเหตุ
1	งานถนน คสล. (ก.)	241,623.31	1.3624	329,187.60	
2	งานวางท่อระบายน้ำ คสล. (ข.)	76,587.72	1.3074	100,130.79	
3	งานบ่อพักพร้อมฝาดะแกรง (ค.)	122,934.96	1.3074	160,725.17	
	FACTOR F				
	- เงินจ่ายล่วงหน้า.....0%				
	- ดอกเบี้ยเงินกู้.....6%				
	- เงินประกันผลงานหัก.....0%				
	- ค่าภาษีมูลค่าเพิ่ม VAT.....7%				
สรุป	รวมค่าก่อสร้างเป็นเงินทั้งสิ้น			590,043.55	
	คิดเป็นเงินประมาณ			590,000.00	
	ตัวอักษร (ห้าแสนเก้าหมื่นบาทถ้วน)				

ลงชื่อ.....ประธานกรรมการ
 (นายภีระพัฒน์ กลิ่นจันทร์)

ปลัดองค์การบริหารส่วนตำบลเขาแหลม

ลงชื่อ.....กรรมการ
 (นายวีรภัทร ดีเรืองศรี)
 ผู้อำนวยการกองช่าง อบต.หัวหิน

ลงชื่อ.....กรรมการ
 (นางสาวสุที บุญอ้อย)
 ครูผู้ดูแลเด็ก (ครู ค.ศ.1)

แบบคำนวณราคากลางงานก่อสร้าง

ประมาณราคา โครงการก่อสร้างถนน คสล. สายบ้านหน้าค่ายซอย 3 ขนาดกว้าง 3.00 เมตร ยาว 200 เมตร หนา 0.15 เมตร หรือพื้นที่ผิวจราจรไม่น้อยกว่า 600 ตารางเมตร ลงหินคลุกไหล่ทางตามสภาพ พร้อมวางท่อระบายน้ำคอนกรีตเสริมเหล็ก (มอก.ชั้น 3) ขนาด dia. 0.30 เมตร ระยะทาง 140.00 เมตร พร้อมบ่อพักจำนวน 8 บ่อ (ตามแบบ อบต.เขาแหลมกำหนด)

ปริมาณงาน ก่อสร้างถนน คสล. ขนาดกว้าง 3.00 เมตร ยาว 200 เมตร หนา 0.15 เมตร หรือพื้นที่ผิวจราจรไม่น้อยกว่า 600 ตารางเมตร ลงหินคลุกไหล่ทางตามสภาพ พร้อมวางท่อระบายน้ำคอนกรีตเสริมเหล็ก (มอก.ชั้น 3) ขนาด dia. 0.30 เมตร ระยะทาง 140.00 เมตร พร้อมบ่อพักจำนวน 8 บ่อ

สถานที่ก่อสร้าง หมู่ที่ 5 บ้านหน้าค่าย ตำบลเขาแหลม อำเภอยะบะดี จังหวัดลพบุรี

รายการเลขที่

ประมาณราคาโดย นายภีระพัฒน์ กลิ่นจันทร์

เมื่อวันที่ **24 มิ.ย. 2563**

ลำดับที่	รายการ	จำนวน	หน่วย	ราคาวัสดุสิ่งของ		ค่าแรงงาน		ค่าวัสดุและแรงงาน	หมายเหตุ
				ราคาต่อหน่วย	จำนวนเงิน	ราคาต่อหน่วย	จำนวนเงิน		
	ก. งานก่อสร้างถนน คสล. กว้าง 3.00 ม. ยาว 200 ม.								
1	งานถางป่าขุดตอ (เบา)	600.00	ตร.ม.	-	-	1.60	960.00	960.00	
2	งานทรายหยาบรองพื้นทาง	30.00	ลบ.ม.	673.83	20,214.90	-	-	20,214.90	
3	งานผิวทางปอร์ตแลนด์ซีเมนต์คอนกรีต	600.00	ตร.ม.	326.16	195,696.00	-	-	195,696.00	
4	งานรอยต่อ CONTRACTION JOINT	108.00	เมตร	104.73	11,310.84	-	-	11,310.84	
5	งานรอยต่อ EXPANSION JOINT	9.00	เมตร	186.69	1,680.21	-	-	1,680.21	
6	งานหินคลุกไหล่ทาง	52.00	ลบ.ม.	226.18	11,761.36	-	-	11,761.36	
	รวมงานก่อสร้าง ถนน คสล. (ก.)							241,623.31	
	ข. งานวางท่อระบายน้ำ คสล. dia. 0.30 ม.								
1	งานวางท่อระบายน้ำ คสล. ชั้น 3 ขนาด dia. 0.30 เมตร	132	ท่อน	360.00	47,520.00	220.21	29,067.72	76,587.72	
	รวมงานวางท่อระบายน้ำ คสล. (ข.)							76,587.72	

ลงชื่อ.....ประธานกรรมการ

ลงชื่อ.....กรรมการ

ลงชื่อ.....กรรมการ

(นายภีระพัฒน์ กลิ่นจันทร์)

(นายวีรภัทร ดีเรืองศรี)

(นางสาวสุที บุญอ้อย)

แบบคำนวณราคากลางงานก่อสร้าง

ประมาณราคา โครงการก่อสร้างถนน คสล. สายบ้านหน้าค่ายซอย 3 ขนาดกว้าง 3.00 เมตร ยาว 200 เมตร หนา 0.15 เมตร หรือพื้นที่ผิวจราจรไม่น้อยกว่า 600 ตารางเมตร ลงหินคลุกไหล่ทางตามสภาพ พร้อมวางท่อระบายน้ำคอนกรีตเสริมเหล็ก (มอก.ชั้น 3) ขนาด dia. 0.30 เมตร ระยะทาง 140.00 เมตร พร้อมบ่อพักจำนวน 8 บ่อ (ตามแบบ อบต.เขาแหลมกำหนด)

ปริมาณงาน ก่อสร้างถนน คสล. ขนาดกว้าง 3.00 เมตร ยาว 200 เมตร หนา 0.15 เมตร หรือพื้นที่ผิวจราจรไม่น้อยกว่า 600 ตารางเมตร ลงหินคลุกไหล่ทางตามสภาพ พร้อมวางท่อระบายน้ำคอนกรีตเสริมเหล็ก (มอก.ชั้น 3) ขนาด dia. 0.30 เมตร ระยะทาง 140.00 เมตร พร้อมบ่อพักจำนวน 8 บ่อ

สถานที่ก่อสร้าง หมู่ที่ 5 บ้านหน้าค่าย ตำบลเขาแหลม อำเภอชัยบาดาล จังหวัดลพบุรี

รายการเลขที่

ประมาณราคาโดย นายธีระพัฒน์ กลิ่นจันทร์

เมื่อวันที่

24 มิ.ย. 2563

ลำดับที่	รายการ	จำนวน	หน่วย	ราคาวัสดุสิ่งของ		ค่าแรงงาน		ค่าวัสดุและแรงงาน	หมายเหตุ
				ราคาต่อหน่วย	จำนวนเงิน	ราคาต่อหน่วย	จำนวนเงิน		
	ค. งานบ่อพัก คสล. จำนวน 1 บ่อ ขนาด 1.00x1.10 ม. พร้อมฝาเหล็กตะแกรงเหล็ก ขนาด 0.79x0.89 ม.								
1	งานดินขุด	2.94	ลบ.ม.	-	-	283.00	832.02	832.02	
2	ทรายหยาบรองพื้น	0.3150	ลบ.ม.	481.31	151.61	91.00	28.67	180.28	
3	คอนกรีตหยาบ 1:3:5	0.2100	ลบ.ม.	1,682.24	353.27	306.00	64.26	417.53	
4	คอนกรีตโครงสร้าง 1:2:4 (240 ksc)	0.6750	ลบ.ม.	1,775.70	1,198.60	306.00	206.55	1,405.15	
5	เหล็กเสริม RB 9 มม. SR 24	0.0223	ตัน	21,208.41	472.95	4,100.00	91.43	564.38	
6	เหล็กเสริม DB 12 มม. SD 30	0.0958	ตัน	22,000.00	2,107.60	3,300.00	316.14	2,423.74	
7	ลวดผูกเหล็ก เบอร์ 18	4.00	กก.	32.71	130.84	-	-	130.84	
8	เหล็กฉาก 75x75 มม. หนา 6 มม. น้ำหนัก 41.1 กก.	0.73	ท่อน	1,084.11	791.40	411.00	300.03	1,091.43	
9	ไม้อัดดำ ขนาด 1.20x2.40 ม. หนา 15 มม.	3.00	แผ่น	630.00	1,890.00	-	-	1,890.00	
10	ไม้เคร่า, ไม้ค้ำยัน	2.08	ลบ.ฟ.	654.21	1,360.76	-	-	1,360.76	
11	ค่าแรงไม้แบบ	7.71	ตร.ม.	-	-	133.00	1,025.43	1,025.43	
12	ตะปู	2.00	กก.	35.00	70.00	-	-	70.00	
13	งานทาสีกันสนิม	4.39	ตร.ม.	35.00	153.65	35.00	153.65	307.30	
14	งานทาสีน้ำมัน	4.39	ตร.ม.	40.00	175.60	38.00	166.82	342.42	
15	เหล็กแบนขนาด 2" หนา 5 มม.	1.00	ท่อน	250.00	250.00	106.00	106.00	356.00	
16	เหล็กแบนขนาด 4" หนา 6 มม.	3.20	ท่อน	648.00	2,073.60	280.00	896.00	2,969.60	
	รวมงานบ่อพัก พร้อมฝาตะแกรง (ค.) จำนวน 1 บ่อ							15,366.87	
	รวมงานบ่อพักพร้อมฝาตะแกรง (ค.) จำนวน 8 บ่อ							122,934.96	

โครงการก่อสร้างถนน คสล. สายบ้านหน้าค่ายซอย 3

หมู่ที่ 5 บ้านหน้าค่าย ตำบลเขาแหลม อำเภอชัยบาดาล จังหวัดลพบุรี



องค์การบริหารส่วนตำบลเขาแหลม

โครงการจ่ายขาดสะสม 2563

ภูเขาวังเปด

ภูเขาวังเปด

ภูเขาวังเปด

อ่างเก็บน้ำเขาแหลม

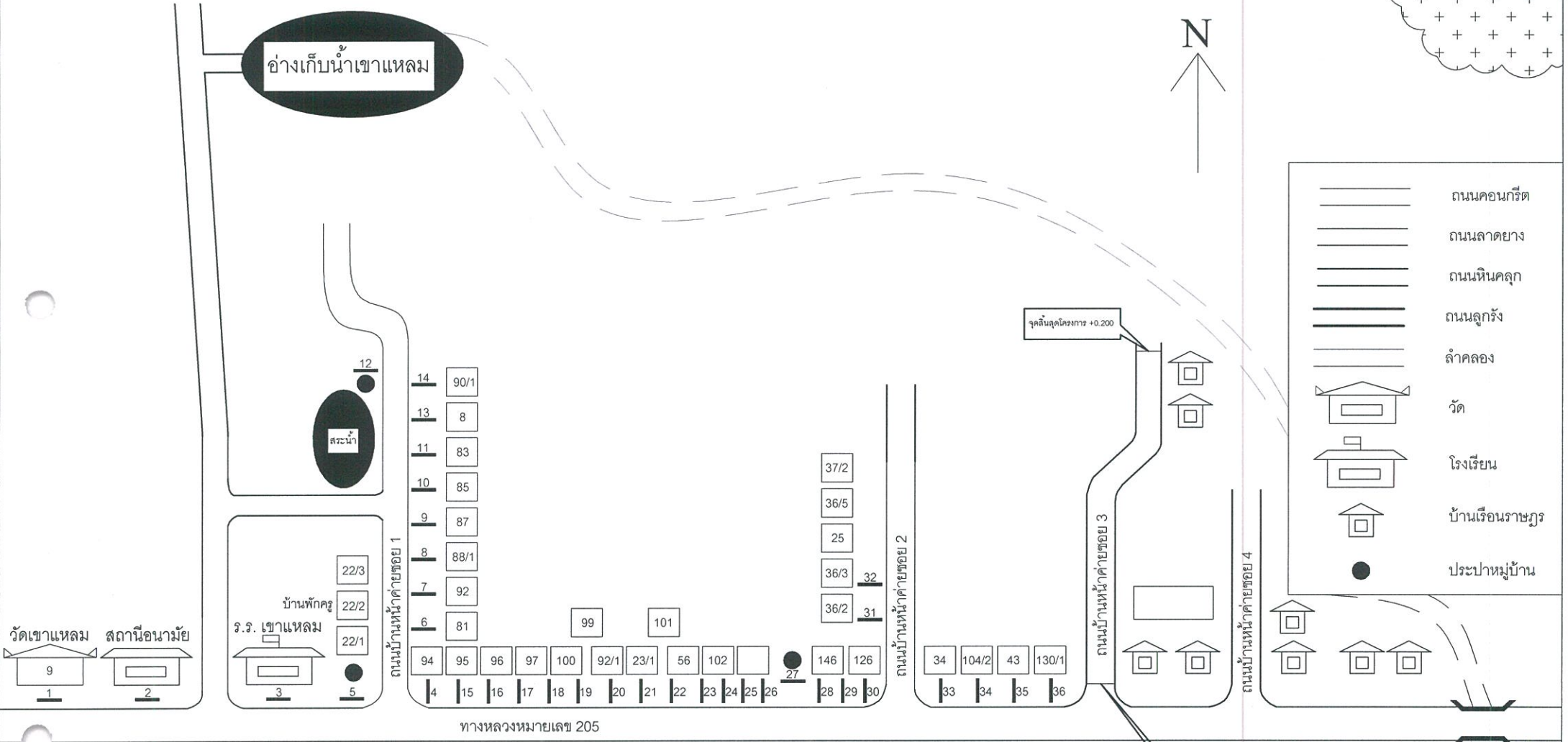

ทางหลวงหมายเลข 205

จุดสิ้นสุดโครงการ +0.200

จุดเริ่มต้นโครงการ +0.000

- ถนนคอนกรีต
- ถนนลาดยาง
- ถนนหินคลุก
- ถนนลูกรัง
- ลำคลอง
- วัด
- โรงเรียน
- บ้านเรือนราษฎร
- ปรุประปาหมู่บ้าน

แผนที่สังเขป ก่อสร้างถนน คสล. สายบ้านหน้าค่ายชอย 3

จ่ายขาด 63

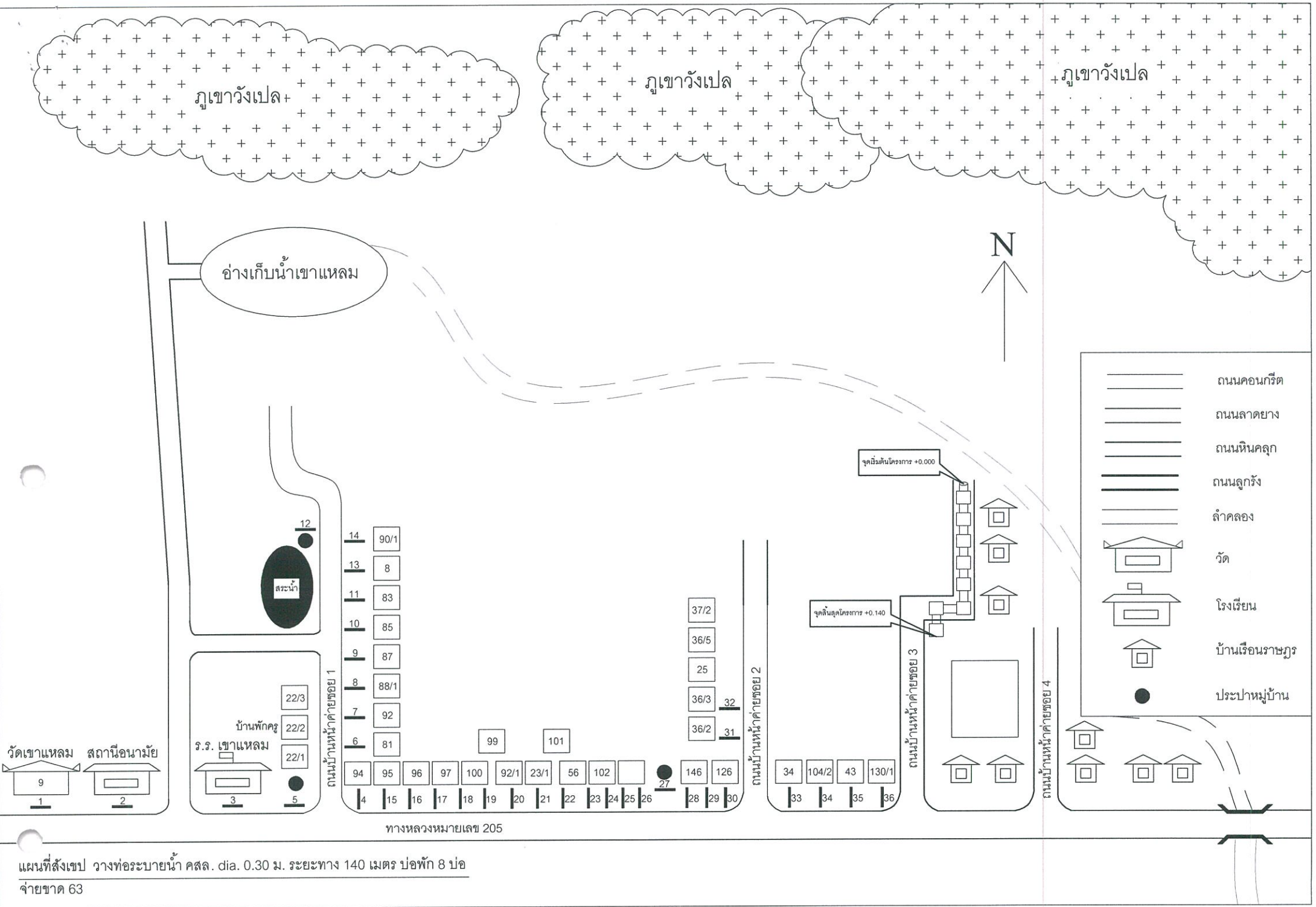

อ่างเก็บน้ำเขาแหลม

วัดเขาแหลม 1
 9

สถานีอนามัย 2

บ้านพักครู 22/3
 ร.ร. เขาแหลม 22/2
 22/1

3

5

ถนนบ้านหน้าค่ายซอย 1

14	90/1														
13	8														
11	83														
10	85														
9	87														
8	88/1														
7	92														
6	81														
94	95	96	97	100	92/1	23/1	56	102	27	146	126				
4	15	16	17	18	19	20	21	22	23	24	25	26	28	29	30

ทางหลวงหมายเลข 205

จุดเริ่มต้นโครงการ +0.000

จุดสิ้นสุดโครงการ +0.140

ถนนบ้านหน้าค่ายซอย 3

ถนนบ้านหน้าค่ายซอย 2

ถนนคอนกรีต

ถนนลาดยาง

ถนนหินคลุก

ถนนลูกรัง

ลำคลอง

วัด

โรงเรียน

บ้านเรือนราษฎร

ประปาหมู่บ้าน



องค์การบริหารส่วนตำบล
เขาแหลม

โครงการ

ก่อสร้างถนนคอนกรีตเสริมเหล็ก
สายหน้าค่ายซอย 3 หมู่ที่ 5
บ้านหน้าค่าย ต.เขาแหลม
อ.ชัยบาดาล จ.ลพบุรี

แบบ

แบบรูปตัดขวาง

ออกแบบ

นายวิรัตน์ แก้วเพชร

วิศวกรโยธา สย.12759

เขียนแบบ

นายวิรัตน์

นายณรงค์ฤทธิ์ ไชยจันทร์
ตำแหน่ง ผู้ช่วยช่างโยธา

สำรวจ ตรวจสอบ

นายวิรัตน์ ดีเรืองศรี
ตำแหน่ง ผอ.กองช่าง

เห็นชอบ

นายภีระพัฒน์ กลิ่นจันทร์
ตำแหน่ง ปลัด อบต.เขาแหลม

อนุมัติ

นายมะนะม ดิษมา
ตำแหน่ง นายก อบต.เขาแหลม

วัน / เดือน / ปี

เลขที่แบบ

แผ่นที่

จำนวนแผ่น

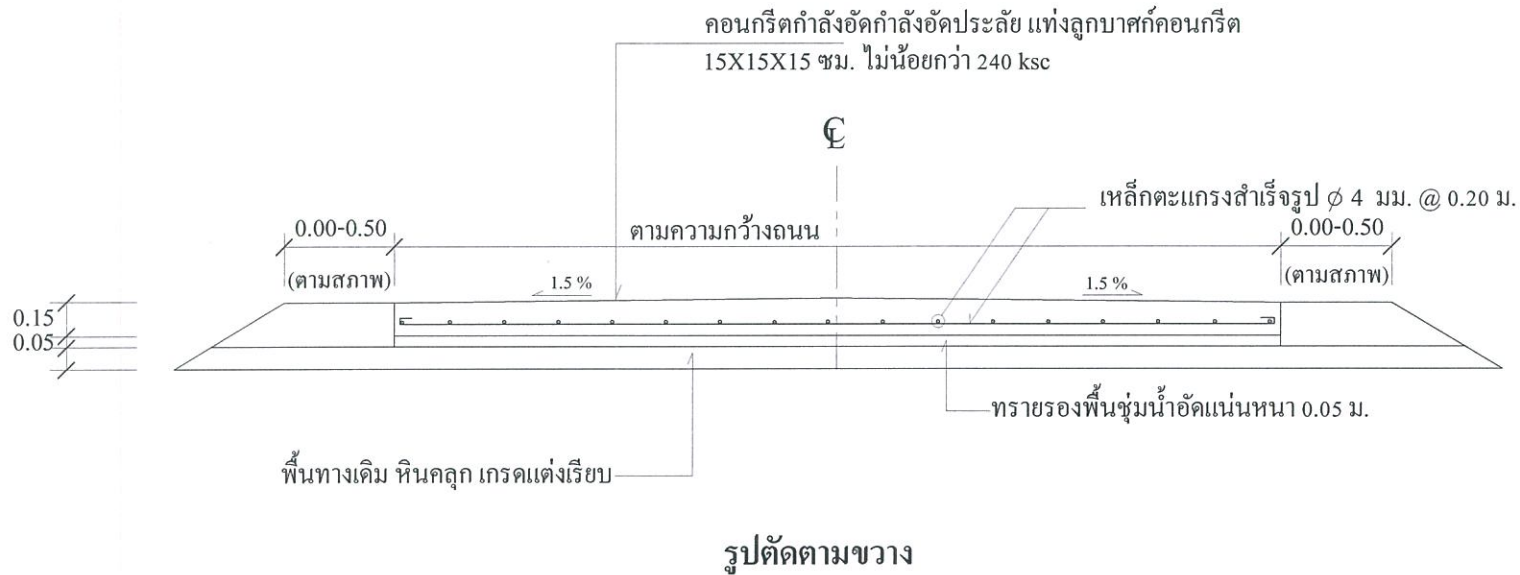



องค์การบริหารส่วนตำบล
เขาแหลม

โครงการ

ก่อสร้างถนนคอนกรีตเสริมเหล็ก
สายหน้าค่ายขอ 3 หมู่ที่ 5
บ้านหน้าค่าย ต.เขาแหลม
อ.ชัยบาดาล จ.ลพบุรี

แบบ

แบบรูปตัดขวาง, รูปแปลนถนน

ออกแบบ

ศรีสุวิทย์ ภาณุพงษ์
นายอินฐนนท์ แก้วเพ็ชร์

เขียนแบบ
วิศกรโยธา สย.12759
ดงสักทอง

นายณรงค์ฤทธิ์ ไชยจันทร์
ตำแหน่ง ผู้ช่วยช่างโยธา
สำรวจ ตรวจสอบ

นายวิรัชกร ดีเรืองศรี
ตำแหน่ง ผอ.กองช่าง

เห็นชอบ
นายภีระพัฒน์ กลิ่นจันทร์
ตำแหน่ง ปลัด อบต.เขาแหลม

อนุมัติ

นายমনันต์ ดิษมา
ตำแหน่ง นายก อบต.เขาแหลม

วัน / เดือน / ปี

เลขที่แบบ

แผ่นที่ จำนวนแผ่น

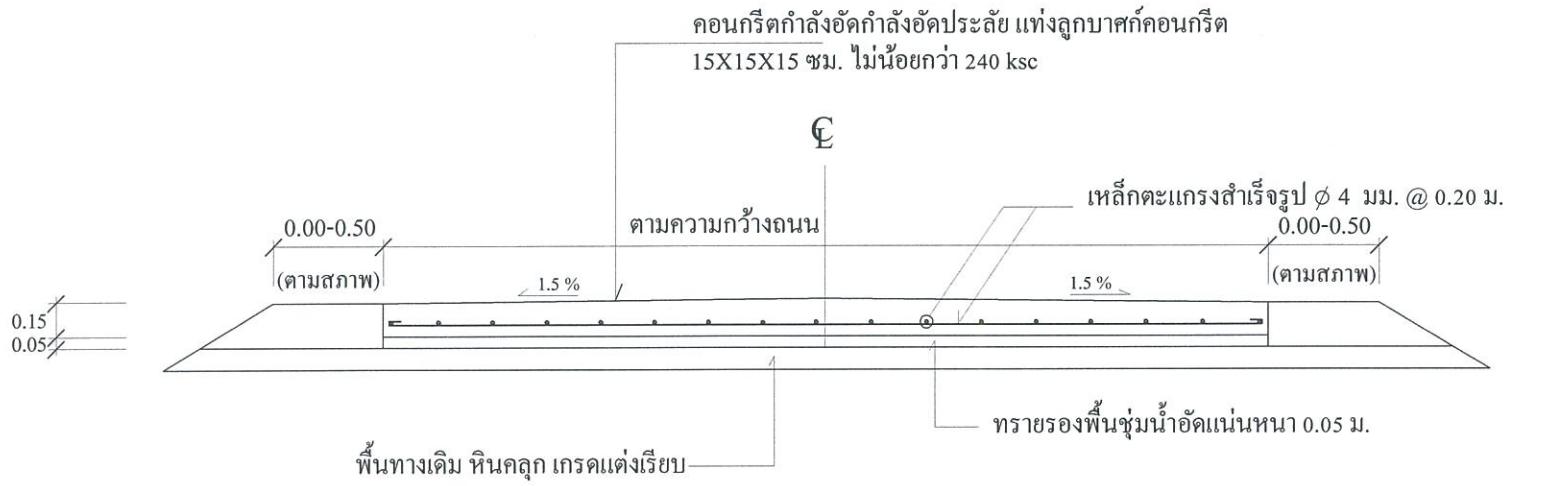

รูปตัดตามขวาง

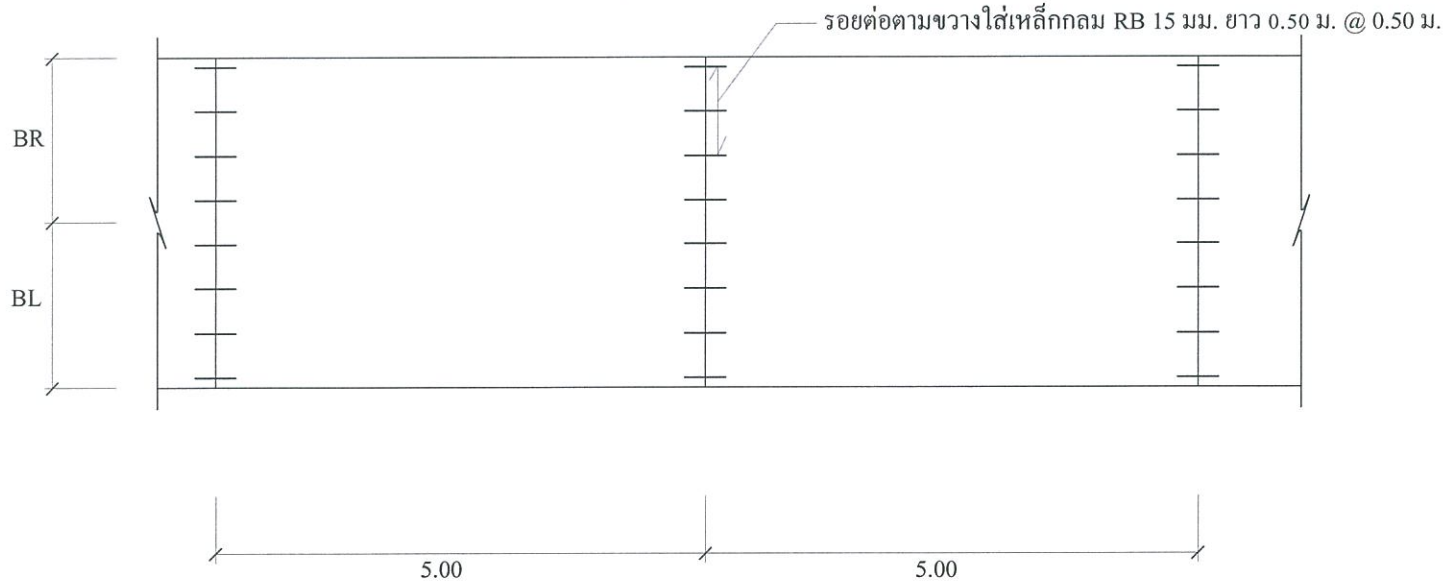

แปลนถนนคอนกรีตเสริมเหล็ก

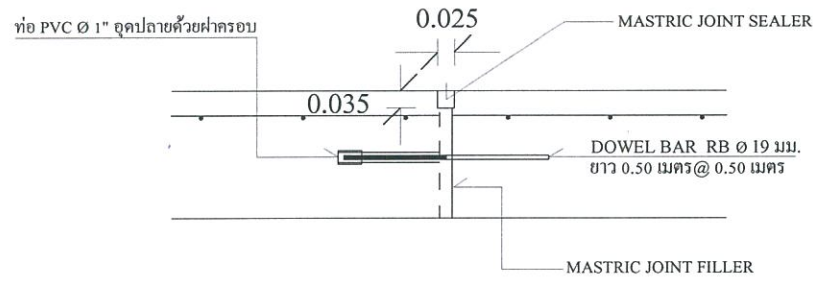

EXPANSION JOINT

SCALE 1:10

ทุกระยะ 50 เมตร

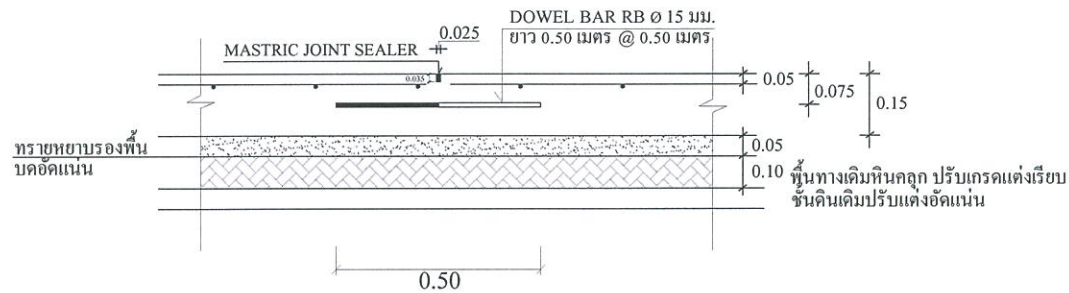

CONTUDINAL JOINT

SCALE 1:10

ทุกระยะ 5 เมตร

องค์การบริหารส่วนตำบล
เขาแหลม

โครงการ

ก่อสร้างถนนคอนกรีตเสริมเหล็ก
สายหน้าค่ายซอย 3 หมู่ที่ 5
บ้านหน้าค่าย ต.เขาแหลม
อ.ชัยบาดาล จ.ลพบุรี

แบบ

รูปตัดรอยต่อ

ออกแบบ

ณัฐพันธ์ งาม/นัก
นายณัฐนันท์ แก้วเพชร

เขียนแบบโยธา สย 12759
ท.นงสโร

นายณรงค์ฤทธิ์ ไชยจันทร์
ตำแหน่ง ผู้ช่วยช่างโยธา

สำรวจ ตรวจสอบ

นายวิรัชกร ดีเรืองศรี
ตำแหน่ง ผอ.กองช่าง

เห็นชอบ

นายภระพัฒน์ กลิ่นจันทร์
ตำแหน่ง ปลัด อบต.เขาแหลม

อนุมัติ

นายมนะนม ดิษมา
ตำแหน่ง นายก อบต.เขาแหลม

วัน / เดือน / ปี

เลขที่แบบ

แผ่นที่

จำนวนแผ่น



องค์การบริหารส่วนตำบล
เขาแหลม

โครงการ

ก่อสร้างถนนคอนกรีตเสริมเหล็ก
สายหน้าค่ายขอย 3 หมู่ที่ 5
บ้านหน้าค่าย ต.เขาแหลม
อ.ชัยบาดาล จ.ลพบุรี

แบบ

ป้ายขณะดำเนินการ

ออกแบบ

นายณัฐนันท์ แก้วเพชร
นายณัฐนันท์ แก้วเพชร

เขียนโครงการ นายสุย 12750
นายสุย 12750

นายณรงค์ฤทธิ์ ไชยจันทร์
ตำแหน่ง ผู้ช่วยช่างโยธา

สำรวจ ตรวจ

นายวิรัช ติเรือศรี
ตำแหน่ง ผอ.กองช่าง

เห็นชอบ

นายภริระพัฒน์ กลิ่นจันทร์
ตำแหน่ง ปลัด อบต.เขาแหลม

อนุมัติ

นายมะเนม ดิษมา
ตำแหน่ง นายก อบต.เขาแหลม

วัน / เดือน / ปี

เลขที่แบบ

แผ่นที่

จำนวนแผ่น

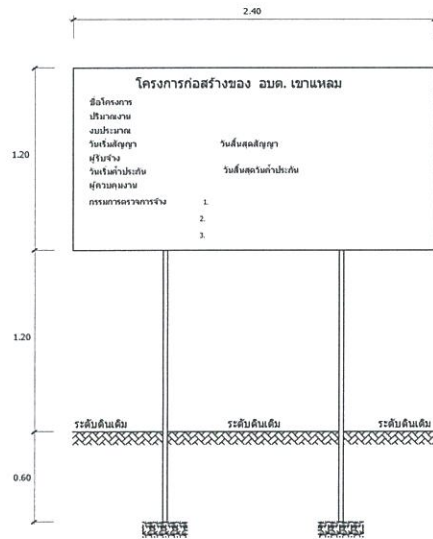

แบบป้ายโครงการ 1:25



รูปแบบแปลน 1:25



รูปด้านข้าง 1:25

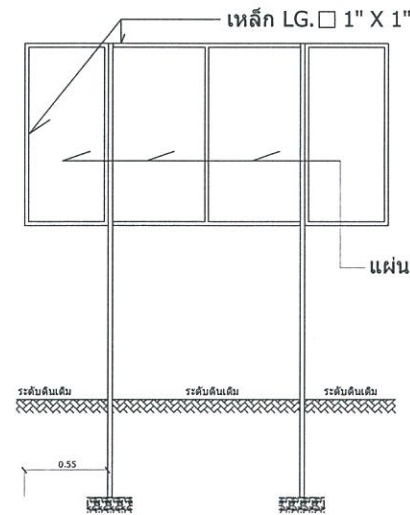

รูปด้านหลัง 1:25

รายละเอียดป้ายมาตรฐานโครงการขององค์การบริหารส่วนตำบล

1. ตัวหนังสือสีขาว
2. ขนาดตัวหนังสือกำหนดตามความเหมาะสม ข้อความตามแบบที่กำหนดข้างบน
3. แผ่นเหล็ก หรือไม้อัด ขนาด กว้าง 1.20 เมตร ยาว 2.40 เมตร
4. จุดก่อสร้างป้ายกำหนดตามความเหมาะสม ให้สามารถมองเห็นชัดเจน

รายละเอียดป้ายขณะดำเนินการ

SCALE 1:25



องค์การบริหารส่วนตำบล
เขาแหลม

โครงการ
ก่อสร้างถนนคอนกรีตเสริมเหล็ก
สายหน้าค่ายขอ 3 หมู่ที่ 5
บ้านหน้าค่าย ต.เขาแหลม
อ.ชัยบาดาล จ.ลพบุรี

แบบ
รายละเอียดป้ายโครงการ

ออกแบบ
ดร.ปิยะ เก่งพงษ์
นายณัฐนันท์ แก้วเพชร

เขียนแบบ
วิศกรโยธา สย.12759
ทองใหญ่
นายณรงค์ฤทธิ์ ไชยจันทร์
ตำแหน่ง ผู้ช่วยช่างโยธา
สำรวจ ตรวจ

นายวิรัช ติเรงศรี
ตำแหน่ง ผอ.กองช่าง

เห็นชอบ
นายภีระพัฒน์ กลิ่นจันทร์
ตำแหน่ง ปลัด อบต.เขาแหลม

อนุมัติ
นายมะนม ดิษมา
ตำแหน่ง นายก อบต.เขาแหลม

วัน / เดือน / ปี

เลขที่แบบ

แผ่นที่	จำนวนแผ่น
---------	-----------

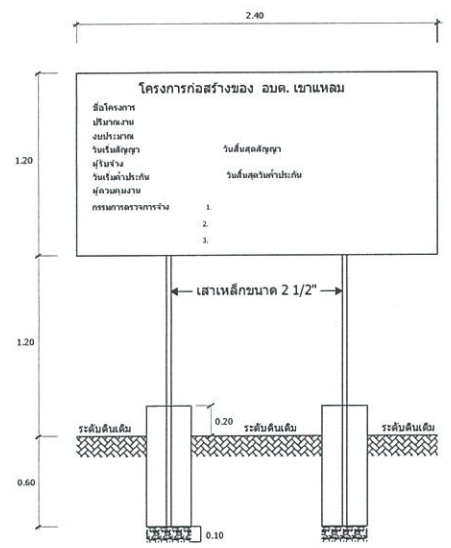

แบบป้ายโครงการ 1:25



รูปแบบแปลน 1:25

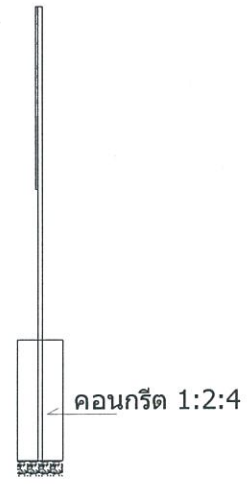

รูปด้านข้าง 1:25

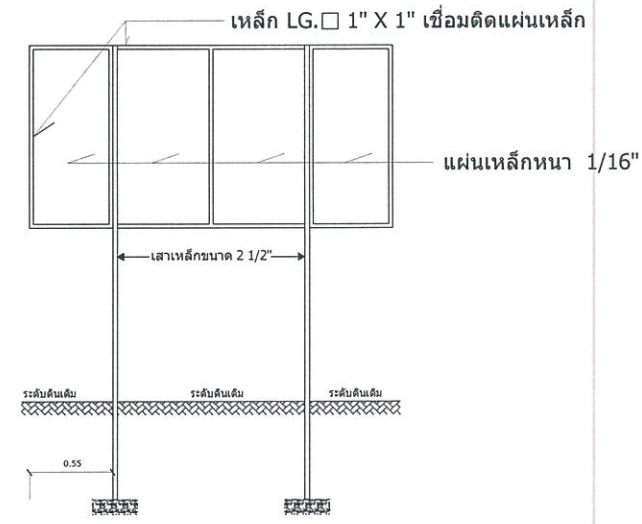

รูปด้านหลัง 1:25

รายละเอียดป้ายมาตรฐานโครงการขององค์การบริหารส่วนตำบล

1. เสา พื้นป้ายทาสีเขียวทั้งสองด้าน ใช้น้ำมัน ก่อนทาสีจริงให้ทาสีกันสนิมก่อน 2 ครั้ง
2. ตัวหนังสือสีขาว
3. ขนาดตัวหนังสือกำหนดตามความเหมาะสม ข้อความตามแบบที่กำหนดข้างบน
4. แผ่นเหล็ก ขนาด กว้าง 1.20 เมตร ยาว 2.40 เมตร
5. จุดก่อสร้างป้ายกำหนดตามความเหมาะสม ให้สามารถมองเห็นชัดเจน